



ამონაწერი საჯარო რეესტრიდან

განცხადების რეგისტრაცია
N 882022113159 - 17/02/2022 11:10:27

მომზადების თარიღი
23/02/2022 20:08:40

საკუთრების განყოფილება

ზონა	სექტორი	კვარტალი	ნაკვეთი	ნაკვეთის საკუთრების გიპი:საკუთრება
ახალციხე	ქალაქი ახალციხე			ნაკვეთის დანიშნულება: არასასოფლო სამეურნეო დამუსგებული ფართობი: 2731.00 კვ.მ.
62	09	59	068	ნაკვეთის წინა ნომერი: 62.09.59.556 ;
მისამართი: ქალაქი ახალციხე , ქუჩა რუსთაველი , N 97 , უნივერსიტეტის აღმოსვლეთით				შენიშვნა-ნაგებობის ჩამონათვალი: N1საერთო ფართი 305.00 კვ.მ, N2 საერთო ფართით-52.97 კვ.მ ,N3,N4

მესაკუთრის განყოფილება

განცხადების რეგისტრაცია : ნომერი 882021193797 , თარიღი 17/03/2021 12:18:49
უფლების რეგისტრაცია: თარიღი 18/03/2021

უფლების დამადასტურებელი დოკუმენტი:

- საქართველოს კანონი "ფიზიკური პირებისა და კერძო სამართლის იურიდიული პირების სარგებლობაში არსებული არასასოფლო-სამეურნეო დანიშნულების მიწის კერძო საკუთრებად გამოცხადების შესახებ"
- დადგენილება N20/4-37 , დამოწმების თარიღი:12/04/2005 , ახალციხის რაიონული სასამართლო
- დადგენილება N8/113 , დამოწმების თარიღი:27/08/1997 , ქალაქ ახალციხის მერია

მესაკუთრები:

შპს "ტყუპები-მგ" , ID ნომერი:224066622

მესაკუთრე:

შპს "ტყუპები-მგ"

აღწერა:

იპოთეკა

1) განცხადების რეგისტრაცია ნომერი

882020770577

თარიღი 16/10/2020

15:34:11

უფლების რეგისტრაცია: თარიღი

16/10/2020

საგადასახადო გირავნობა:

რეგისტრირებული არ არის

იპოთეკარა სააქციო საზოგადოება "ლიბერთი ბანკი"203828304;

საგანი:დამუსგებული ფართობი: 2731 კვ.მ.; შენობა-ნაგებობის ჩამონათვალი: N1, საერთო ფართი: 305.00 კვ.მ; N2, საერთო ფართით- 52.97 კვ.მ; N3; N4 ;

იპოთეკის ხელშეკრულება N გენ.C38204803.0264.001.02, დამოწმების თარიღი16/10/2020, საქართველოს იუსტიციის სამინისტროს საჯარო რეესტრის ეროვნული სააგენტო

სარეგისტრაციო

განცხადების რეგისტრაცია ნომერი 882021322190 თარიღი 23/04/2021 11:23:30	მოიჯარე: შპს "იბერკომპანი" 231963818; საგანი: 1382.164 კვ.მ. მიწის ნაკვეთი და მასზე მდგომი შენობა-ნაგებობები: N3, N4 ; საბოლოო თარიღი: 20/04/2026;
უფლების რეგისტრაცია: თარიღი 23/04/2021	იჯარის ხელშეკრულება, დამოწმების თარიღი 23/04/2021, საქართველოს იუსტიციის სამინისტროს საჯარო რეგისტრის ეროვნული სააგენტო
განცხადების რეგისტრაცია ნომერი 882022113159 თარიღი 17/02/2022 11:10:27	მოიჯარე: შპს "ზღაპარი" 205222953; საგანი: მიწის ფართი 300.51 კვ.მ და შენობა N1 საერთო ფართი 305.00 კვ.მ; ვალა: 10 წელი;
უფლების რეგისტრაცია: თარიღი 23/02/2022	იჯარის ხელშეკრულება, დამოწმების თარიღი 17/02/2022, საქართველოს იუსტიციის სამინისტროს საჯარო რეგისტრის ეროვნული სააგენტო
	იჯარის ხელშეკრულება, დამოწმების თარიღი 18/02/2022, საქართველოს იუსტიციის სამინისტროს საჯარო რეგისტრის ეროვნული სააგენტო ,

ვალდებულება

ყალბა/აკრძალვა:

რეგისტრირებული არ არის

მოვალეთა რეესტრი:

რეგისტრირებული არ არის

"ფიზიკური პირის მიერ 2 წლამდე ვადით საკუთრებაში არსებული მაგნიტული აქტივის რეალიზაციისას, აგრეთვე საგადასახადო წლის განმავლობაში 1000 ლარის ან მეტი ღირებულების ქონების საჩუქრად მიღებისას საშემოსავლო გადასახადი გადახდას ექვემდებარება საანგარიშო წლის მომდევნო წლის 1 აპრილამდე, რის შესახებაც აღნიშნული ფიზიკური პირი იმავე ვადაში წარუდგენს დეკლარაციას საგადასახადო ორგანოს. აღნიშნული ვალდებულების შეუსრულებლობა წარმოადგენს საგადასახადო სამართალდარღვევას, რაც იწვევს პასუხისმგებლობას საქართველოს საგადასახადო კოდექსის XVIII თავის მიხედვით."

- დოკუმენტის ნაბეჭდილობის გადამოწმება შესაძლებელია საჯარო რეგისტრის ეროვნული სააგენტოს ოფიციალურ ვებ-გვერდზე www.napr.gov.ge;
- ამონაწერის მიღება შესაძლებელია ვებ-გვერდზე www.napr.gov.ge, ნებისმიერ გეოგრაფიულ სარეგისტრაციო სამსახურში, იუსტიციის სახლებსა და სააგენტოს ავტორიზებულ პირებთან;
- ამონაწერში გეგმიური ხარვეზის აღმოჩენის შემთხვევაში დაგვიკავშირდით: 2 405405 ან პირადად შეავსეთ განაცხადი ვებ-გვერდზე;
- კონსულტაციის მიღება შესაძლებელია იუსტიციის სახლის ცხელ ხაზზე 2 405405;
- საჯარო რეგისტრის თანამშრომელთა მხრიდან უკანონო ქმედების შემთხვევაში დაგვიკავშირდით ცხელ ხაზზე: 08 009 009 09
- თქვენთვის საინტერესო ნებისმიერ საკითხთან დაკავშირებით მოგვწერეთ ელ-ფოსტით: info@napr.gov.ge



საკადასტრო გეგმა

საქართველოს რეესტრის ეროვნული სააგენტო

საკადასტრო კოდი:

62.09.59.068

ნაკვეთის დანიშნულება:

არასასოფლო სამეურნეო

განცხადების ნომერი:

882021904952

ფართობი:

2731 კვ.მ (WGS 84 / UTM zone 38N)

მომზადების თარიღი:

22/10/2021

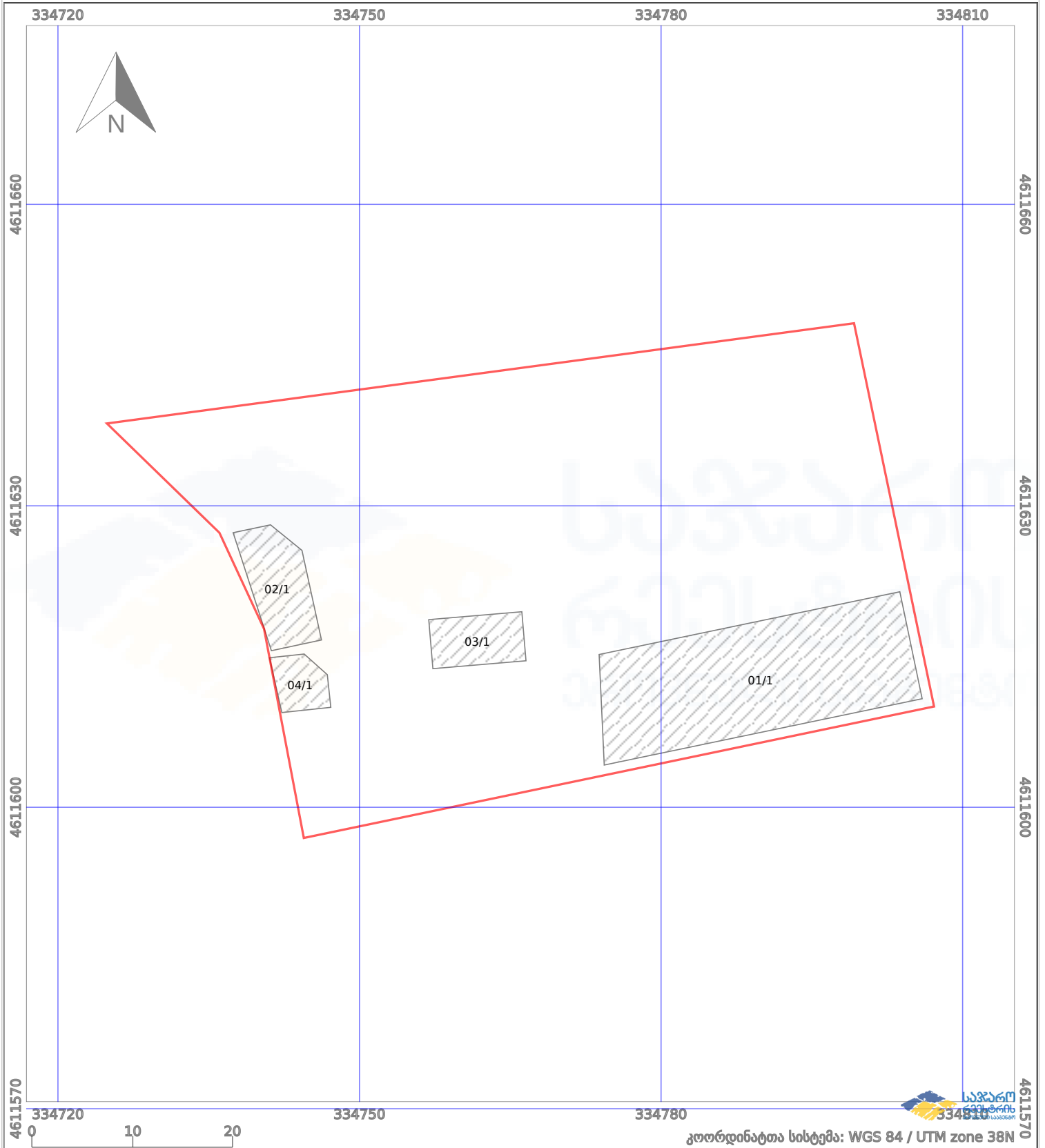

კოორდინატთა სისტემა: WGS 84 / UTM zone 38N

	ნაკვეთის საზღვარი		პირობითი აღნიშვნები:		აშენებული ნაგებობა
	საზღვრივი ნაგებობა		მშენებარე ნაგებობა		ვალდებულება
			ტყის ფონდი		

ტოპოგრაფიული გეგმა

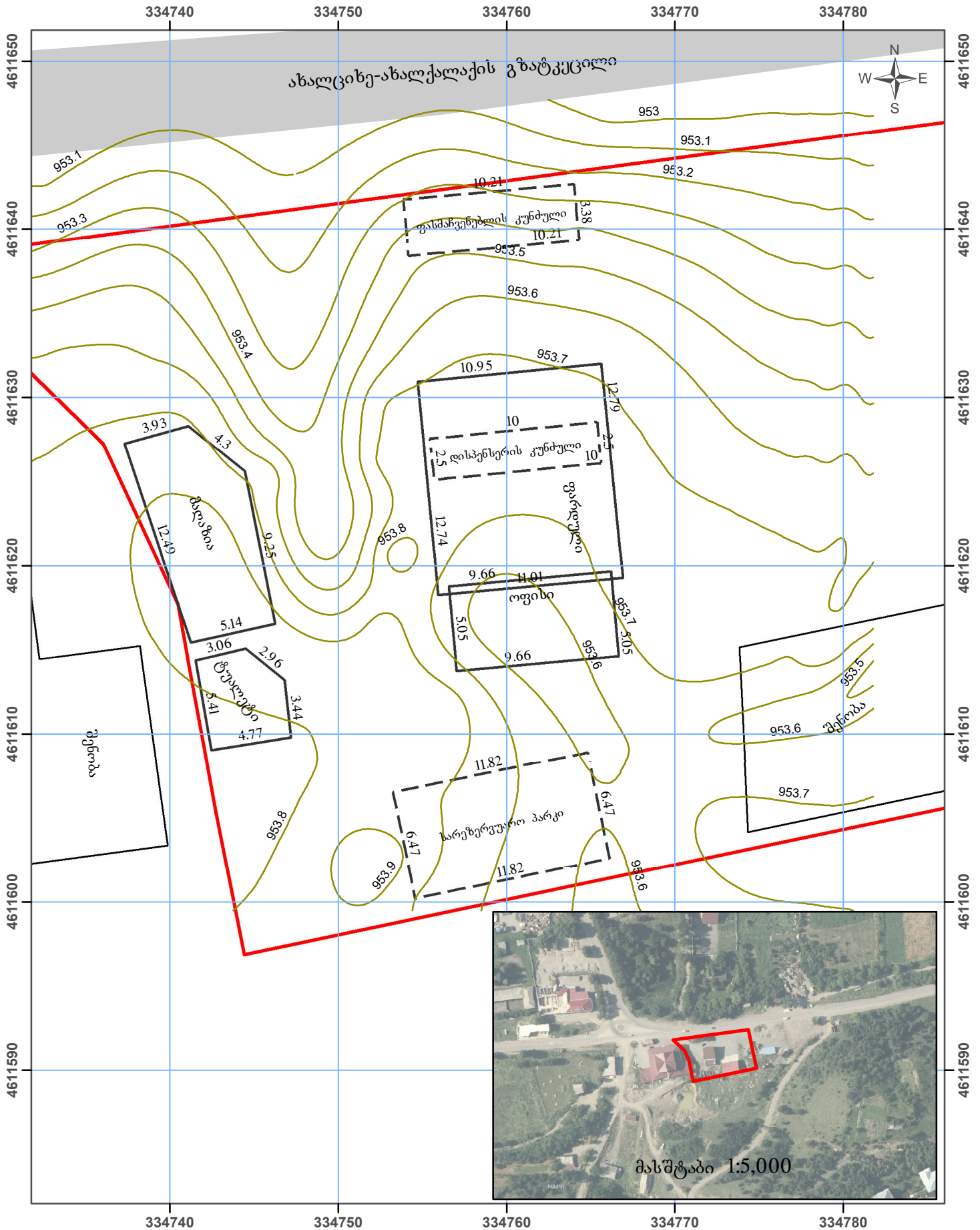

სახელმწიფო გეოდეზიური კოორდინატთა სისტემა WGS_1984_UTM_Zone_38N

აზომვის მეთოდი: მაღალი სიზუსტის გეოდეზიური ხელსაწყო GPS-ის გამოყენებით ჩართული
 მეთოდი: GeoCORS-ის გეოდეზიურ სისტემაში, რეალური დროის რეჟიმში RTK



სან პეტროლიუმ ჯორჯია Sun Petroleum Georgia

გაღწეული ინტერნეშენალის ოფიციალური დისტრიბუტორი
საქართველოში

Official Distributor of Gulf Oil International in Georgia

ავტოგასამართი სადგურის რეკონსტრუქციის

ტექნიკური დავალება

ავტოგასამართი სადგური : ახალციხე ოპტიმა

1. საწვავმარიგებელი სვეტების კუნძულის მოწყობა, კერამოგრანიტის ფილით მოპირკეთება და უჟანგავი ფოლადის ფურცლის შემოკვრა გარშემო.
2. სარეზერვუარო პარკის გარშემო ე.წ ცოკოლის ჩასხმა და შემოღობვა ბეტონის ფილებით.
3. რეზერვუარებზე თუნუქის ჭების მოწყობა.
4. მიმღები და საჰაერო მილსადენების მოწყობა.
5. ტრანშეის გაჭრა ზომით 60*40სმ. საოპერატოროდან სარეზერვუარო პარკამდე და საწვავმარიგებელ სვეტებამდე , ბეტონის საფარის აღდგენით.
6. მოსაწყობია მექანიკური ნავთობდამჭერი და ნავთობდამჭერი ფილტრი .
7. აქტიური მეხამრიდის და დამიწების კონტურების მოწყობა.
8. სტელის გარშემო არსებული რკინის შემზღუდვლების დეზა თეთრი ფერის საღებავით.
9. გენერატორის სადგარის მოწყობა საპირფარეშოების უკან არსებულ ტერიტორიაზე , ზომით : 1,5*2 მ.
10. ავტომატური გაშვების გენერატორის მოწყობა 58 კვა.
11. მაღაზიის არსებული PPT-ჭერის დეზა შავი ფერის საღებავით.
12. მაღაზიაში სამი ერთეული კასეტური ტიპის 5,6კვ -კონდენციონერის მოწყობა , MINI VRF-გარე ბლოკი 16-20კვ.
13. მაღაზიის შუკიდულ ჭერში 40 ერთეული PPT ჭერის სანათის მოწყობა.
14. მაღაზიის საღაროს ზონის მიმდებარედ არსებულ ვიტრაჟზე გიბსო-კარდონის ფილის მიკვრა და დეზა შავი ანტრაციტის საღებავით.
15. საოპერატოროსა და სასაწყობე ფართში ორი ერთეული 16BTUH ON/OFF ტიპის სპლიტ კონდენციონერის მოწყობა.
16. საოპერატოროს და სასაწყობე ფართის კედლების დეზა .

17. სარეზერვუარო პარკის მიმდებარედ ერთ ცალი განათების ბოძის მოწყობა ორი ერთეული 200ვ . სანათით.
18. საოპერატოროს შეფუთვა გალფის ბრენდირებული საფირმო პანელებით.
19. პლათფორმის გადახურვის და სამალაზიე ფართის ბრენდირება GULF EXPRESS -ის საფირმო პანელებით ,
20. სამალაზიე ფართის შეფუთვა საფირმო პანელებით
 - 23, სანვავმარიგებელი სვეტების მოწყობა 4*8-ზე კონფიგურაციით ორი ერთეული.
 - 24, სიღრმული ტუმბოების მოწყობა.
 - 25,სრული ტექნოლოგიური ელ. გაყვანილობის შეცვლა .
 26. არსებული საპირფარეშოს , კაფელ-მეთლახის შეცვლა , კარებების შეცვლა და ჩაშენებული უნიტაზების მოწყობა . (საპირფარეშოები რჩება მალაზიის გარეთ)

შეთანხმებულია :

საოპერაციო დირექტორი :

დირექტორის მოადგილე :

საცალო ქსელის დეპარტამენტის უფროსი :

მალაზიათა ქსელის დირექტორი :

რეგიონალური მენეჯერი :

ტექნიკური უსაბრთხოების და გარემოს დაცვის დეპარტამენტის უფროსი :

ლოჯისტიკის დეპარტამენტის უფროსი :

ტექნიკური დეპარტამენტის უფროსი :

*ქ. ახალციხე, რუსთაველის ქუჩა, №97 -ში მდებარე
შ.პ.ს "სან პეტროლიუმ ჯორჯია"-ს იჯარით აღებული მიწის ნაკვეთზე,
ავტო გასამართი სადგურის რეკონსტრუქციის პროექტი*



Activate Windows
Go to Settings to activate Windows.

ფოტოფიქსაცია



11.05.2022 12:40:41 nachm.



11.05.2022 12:41:38 nachm.



11.05.2022 12:56:47 nachm.



11.05.2022 12:56:54 nachm.

შ.პ.ს "სან ვებროლიუმ აორჯია"					
<i>ქ. ახალციხე, რუსთაველის ქუჩა, №97 -ში მდებარე</i>				ფურცელი	
<i>შ.პ.ს "სან ვებროლიუმ აორჯია"-ს იჯარით აღებული მიწის ნაკვეთზე,</i>				ფურც.ზომა	
<i>ვებო გასაბარეთი საღებურის რეკონსტრუქციის პროექტი</i>				A-3	
არქიტექტორი		დ. რეზაიძე	ტ: 595 54 73 73	მასშტაბი	
შემოწმებელი		ი. ბანუაშვილი		თარიღი	2022
შემოწმებელი		ა. შარვაში			

ფოტოფიქსაცია 2



11.05.2022 12:54:54 nachm.



11.05.2022 12:43:52 nachm.



11.05.2022 12:54:27 nachm.



11.05.2022 12:54:39 nachm.

შ.პ.ს "სან ვებროლიუმ აორჯია"					
<i>ქ. ახალციხე, რუსთაველის ქაზა, №97 - ში მღაბარა</i>					
<i>შ.პ.ს "სან ვებროლიუმ აორჯია"-ს იჯარით აღებულ მიწის ნაკვეთზე, ავტო გასამართი სადგურის რეკონსტრუქციის პროექტი</i>					
არქიტექტორი		დ. რეზაიძე	ტ. 595 54 73 73	ფურც. №	A-3
შემოღმა		ი. ბანუაშვილი		მასშტაბი	
შემოღმა		ა. შარვაში		თარიღი	2022წ

ფოტოფიქსაცია 3



შ.პ.ს "სან ვებროლიუმ აორჯია"					
<i>ქ. ახალციხე, რუსთაველის ქუჩა, №97 - ში მღებარე</i>					
<i>შ.პ.ს "სან ვებროლიუმ აორჯია"-ს იჯარით აღებული მიწის ნაკვეთზე, ავტო გასაბარეთი სადგურის რეაონსტრუქციის პროექტი</i>					
არქიტექტორი		დ. რეზაიძე	ტ: 595 54 73 73	ფურც. №	A-3
შემოწმებელი		ი. ბანუაშვილი		მს. შტაბი	
შემოწმებელი		ა. შარვაში		თარიღი	20226

არსებული გეგმა

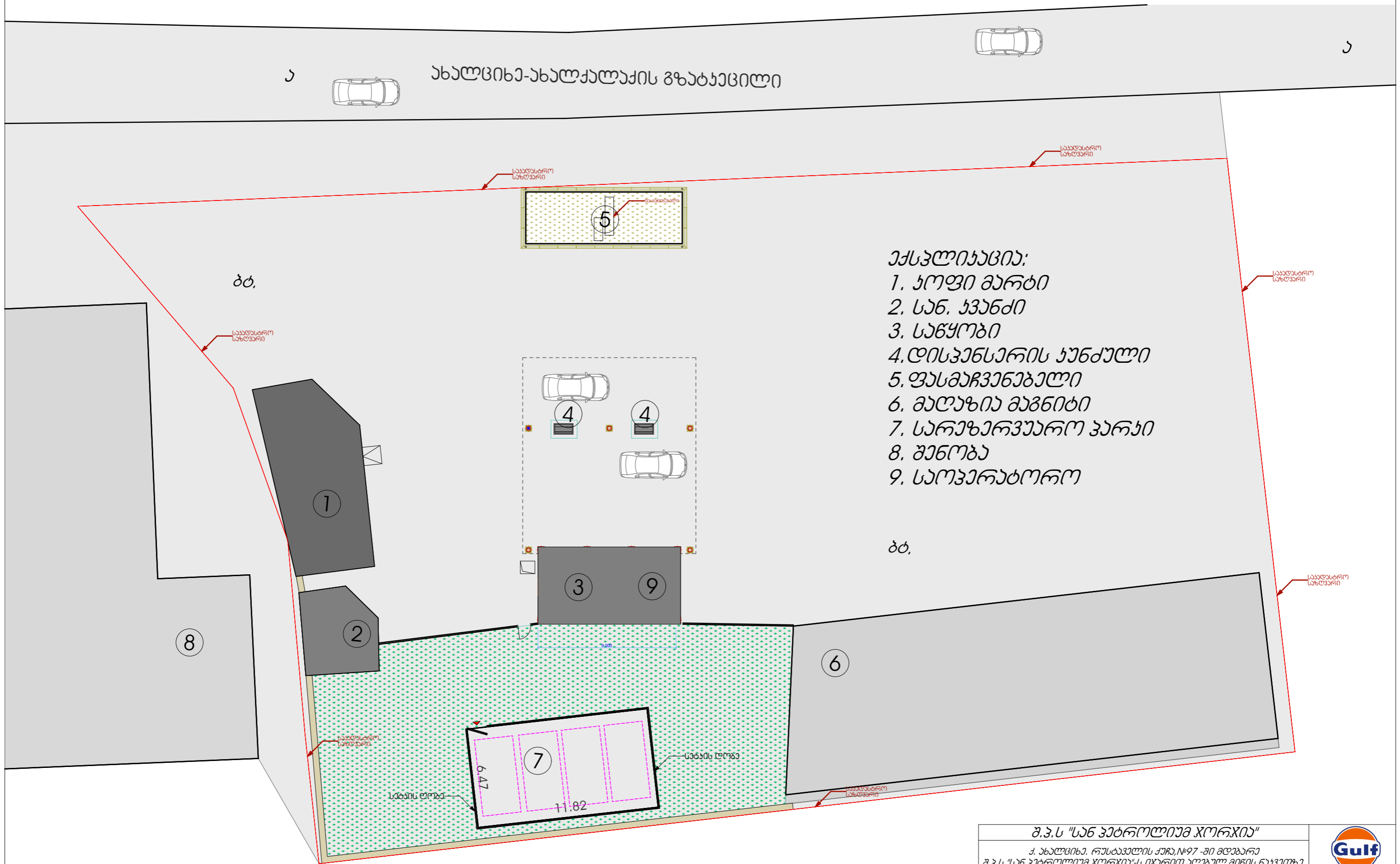

- ექსპლიკაცია:
1. ჯოფი მარტი
 2. სან. ჯვანიძი
 3. სანყოფი
 4. დისპენსერის ჯუნკალი
 5. ფასმაჩვენი
 6. მალაზია მანქანი
 7. სარეზერვუარი კარები
 8. შენობა
 9. საოვრბორო

შ.პ.ს "სან პეტროლიუმ აორგანიზაცია"			
ქ. ახალციხე, რუსთაველის ქუჩა, №97-ში მდებარე			
შ.პ.ს "სან პეტროლიუმ აორგანიზაცია"-ს იჯარით აღებული მიწის ნაკვეთი, ავტოგასამართი სადგურის რეკონსტრუქციის პროექტი			
არქიტექტორი	დ. რეზაიძე	ტ. 595 54 73 73	ფურცელი
შემოქმედება	ი. ბახუაშვილი		ფურც. ზომა
შემოქმედება	ა. შარვაშიძე		მასშტაბი
			თარიღი
			2022



ფურცელი	A-3
ფურც. ზომა	
მასშტაბი	
თარიღი	2022

საპროექტო გეგმა

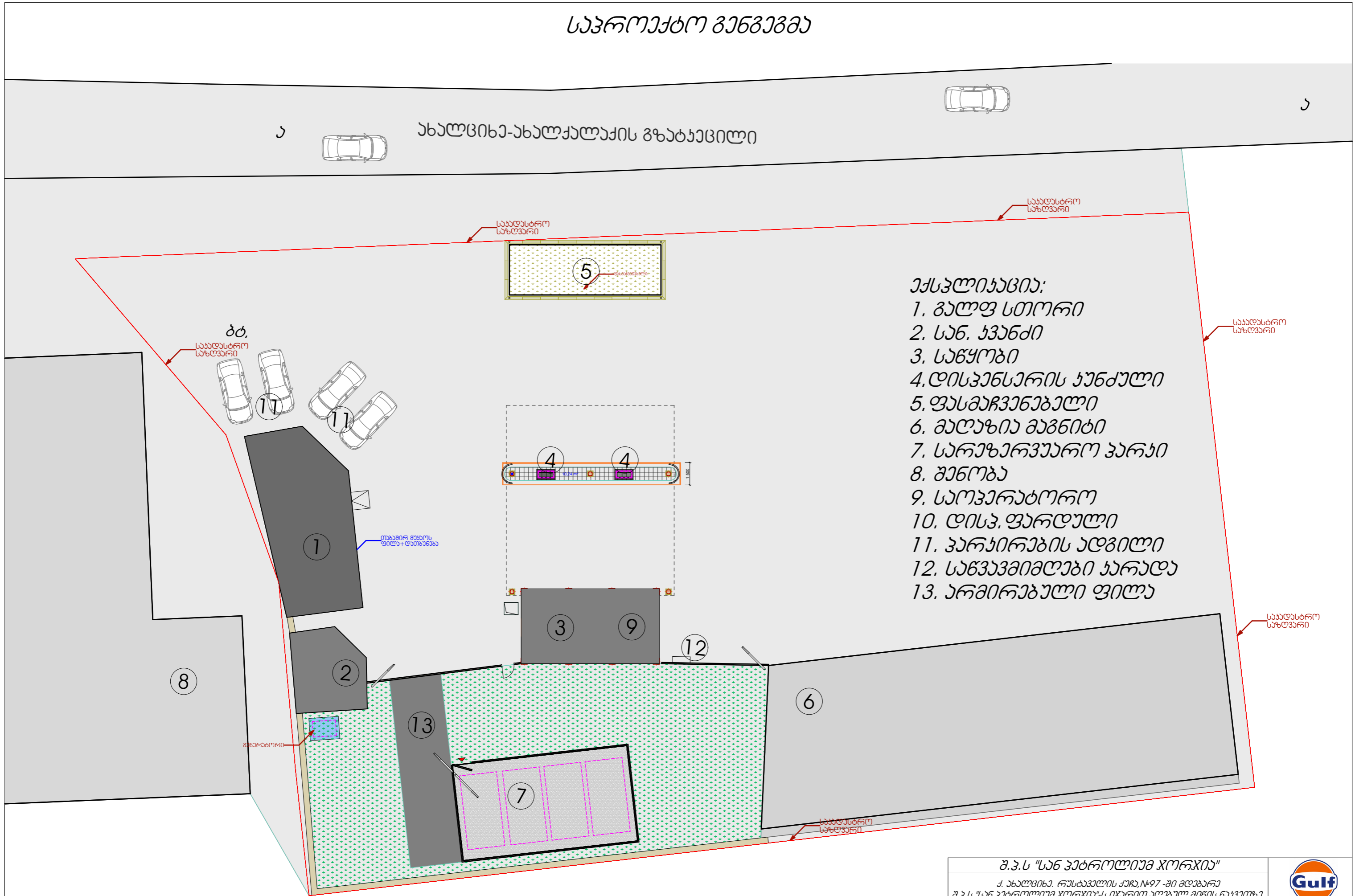

- ექსპლიკაცია:**
1. გლფ სტორი
 2. სან. ჯვანძი
 3. საწყობი
 4. დისკენსერიის ჯუნძული
 5. ფსმაჩვენებელი
 6. მღაზია მაგნიტი
 7. სარეზერვუარო პარკი
 8. შენობა
 9. სოკერატორი
 10. დისკ. ფარული
 11. პარკირების ადგილი
 12. საწვავმიმღები ჯარაღა
 13. არმირებული ფილა

შ.პ.ს "სან ვებროლიუმ აორჯია"					
ქ. ახალციხე, რუსთაველის ქუჩა, №97 - ში მღაზარა				ფურცელი	
შ.პ.ს "სან ვებროლიუმ აორჯია"-ს იჯარით აღებული მიწის ნაკვეთზე, ავტო გასაბარეთი საღებურის რეკონსტრუქციის პროექტი				ფურც. ზომა	
არქიტექტორი		დ. რეზაიძე	ტ. 595 54 73 73	მასშტაბი	A-3
შემოწმებელი		ი. ბაბუაშვილი		თარიღი	2022
შემოწმებელი		ა. შარვაშიძე			

არსებული გეგმა

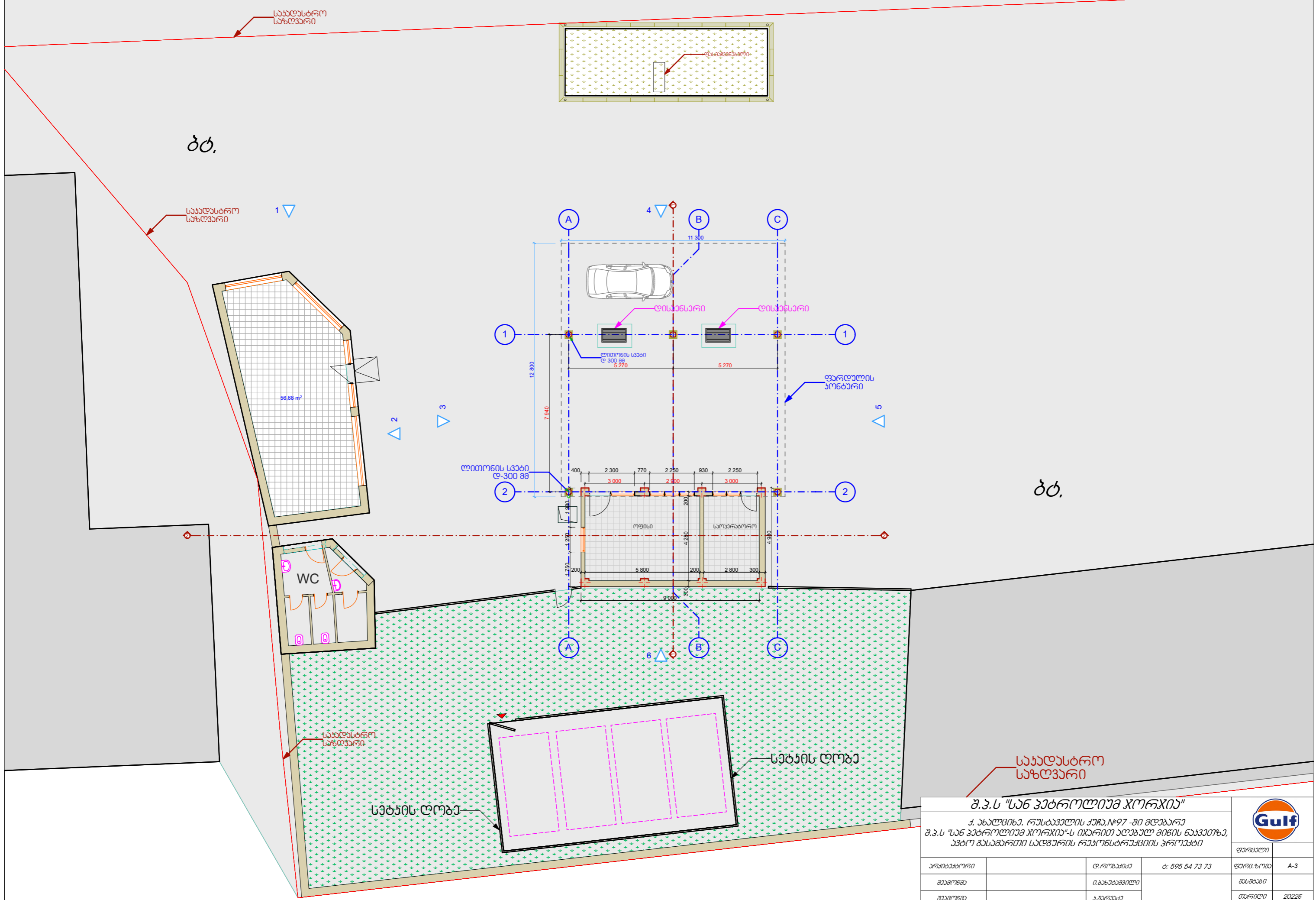

შ.პ.ს "სან ვებროლიუმ ჯორჯია"					
<i>ქ. ახალციხე, რუსთაველის ქუჩა, №97 - ში მღებარე</i>				ფურცელი	
<i>შ.პ.ს "სან ვებროლიუმ ჯორჯია"-ს იჯარით აღებული მიწის ნაკვეთი, ავტო გასაბარეთი საღებურის რეკონსტრუქციის პროექტი</i>				ფურც.ზომა	
არქიტექტორი		დ. რეზაიაძე	ტ: 595 54 73 73	ფურც.ზომა	A-3
შემოწმებელი		ი. ბაგვაშვილი		მასშტაბი	
შემოწმებელი		ა. შარვაშიძე		თარიღი	2022წ

სავაჭრო გეგმა

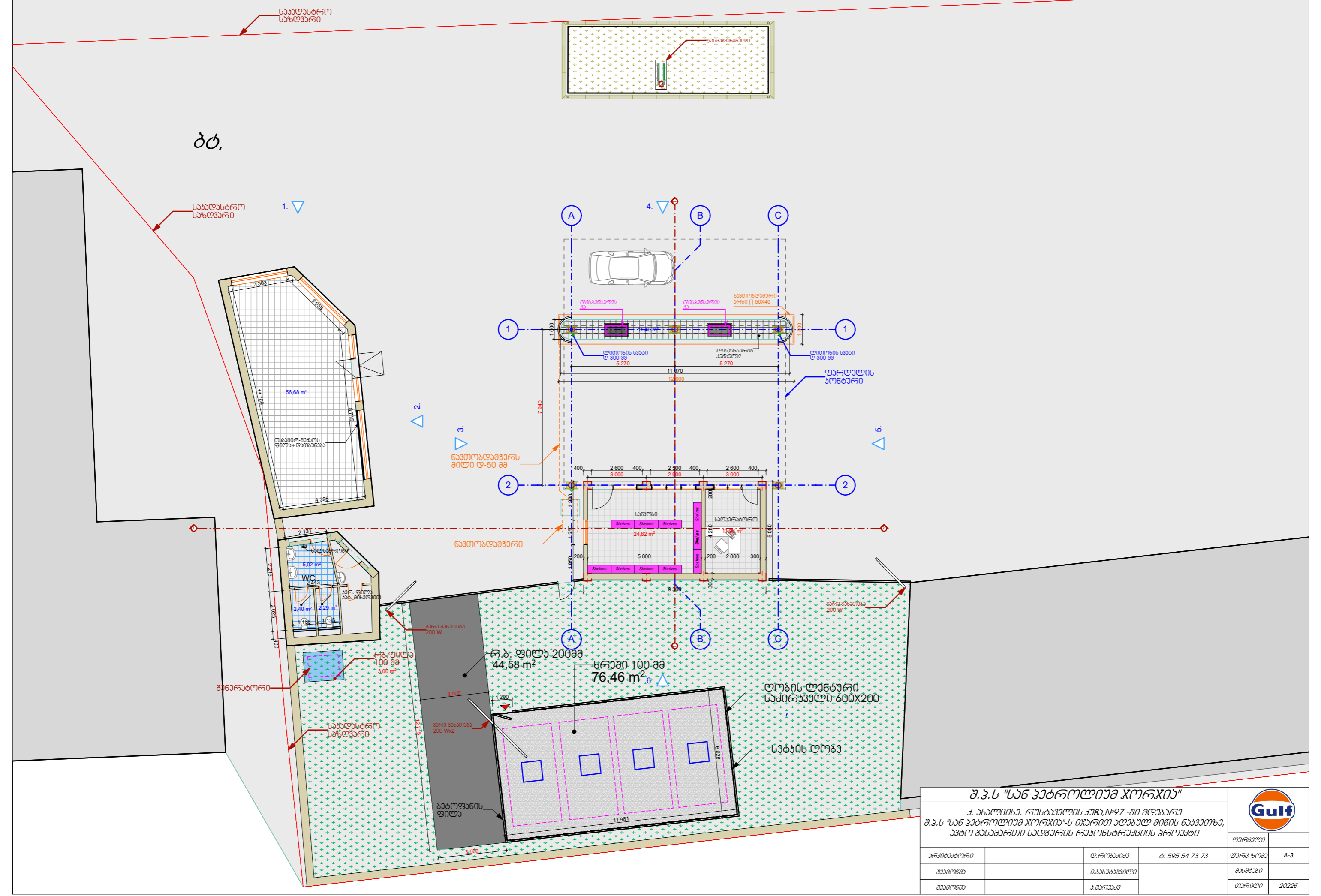

შ.პ.ს "სან ვებროლიუმ ჯორჯია"			
ქ. ახალციხე, რუსთაველის ქაზა, №97-30 მღაბარა			
შ.პ.ს "სან ვებროლიუმ ჯორჯია"-ს იჯარით აღუბალ მიწის ნაკვეთზე, ვებრო გასაბარეთი საღებურის რეაონსტრუქციის პროექტი			
არქიტექტორი	ღ. რეზაიძე	ტ. 595 54 73 73	ფურცელი
შემოწმება	ი. ბახუაძე		ფურც. ზომა
შემოწმება	ა. შარვაშიძე		მასშტაბი
			თარიღი
			2022



ფურცელი	A-3
მასშტაბი	
თარიღი	2022

არს.მალაზიის გეგმა

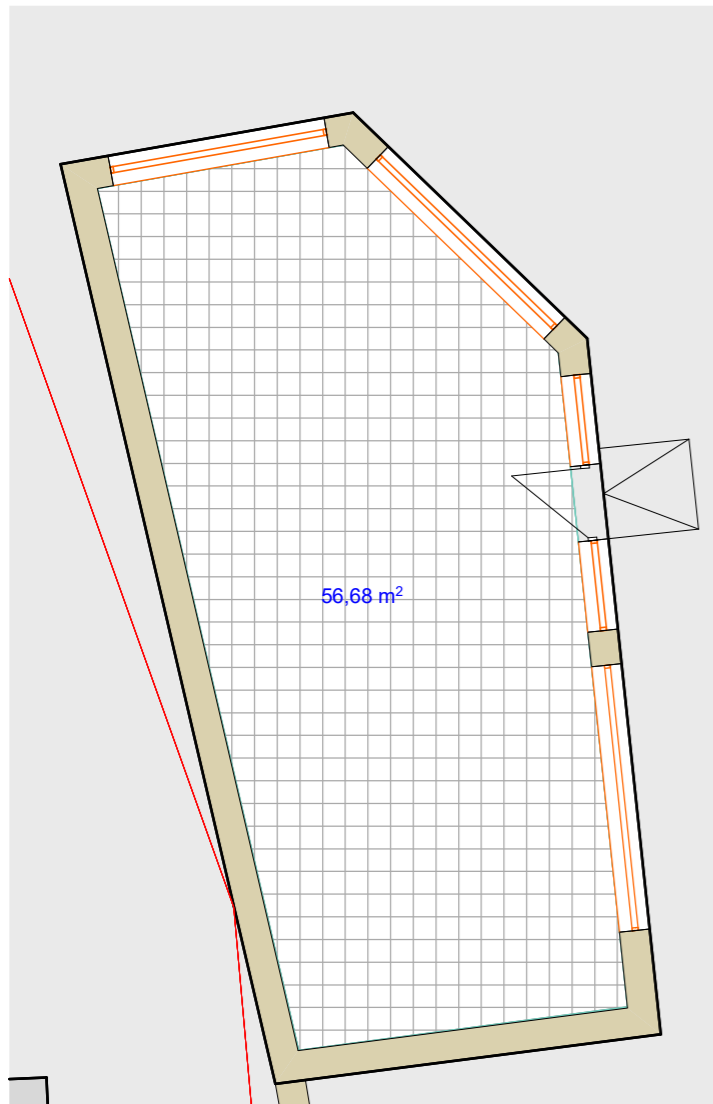

სავრ.მალაზიის გეგმა

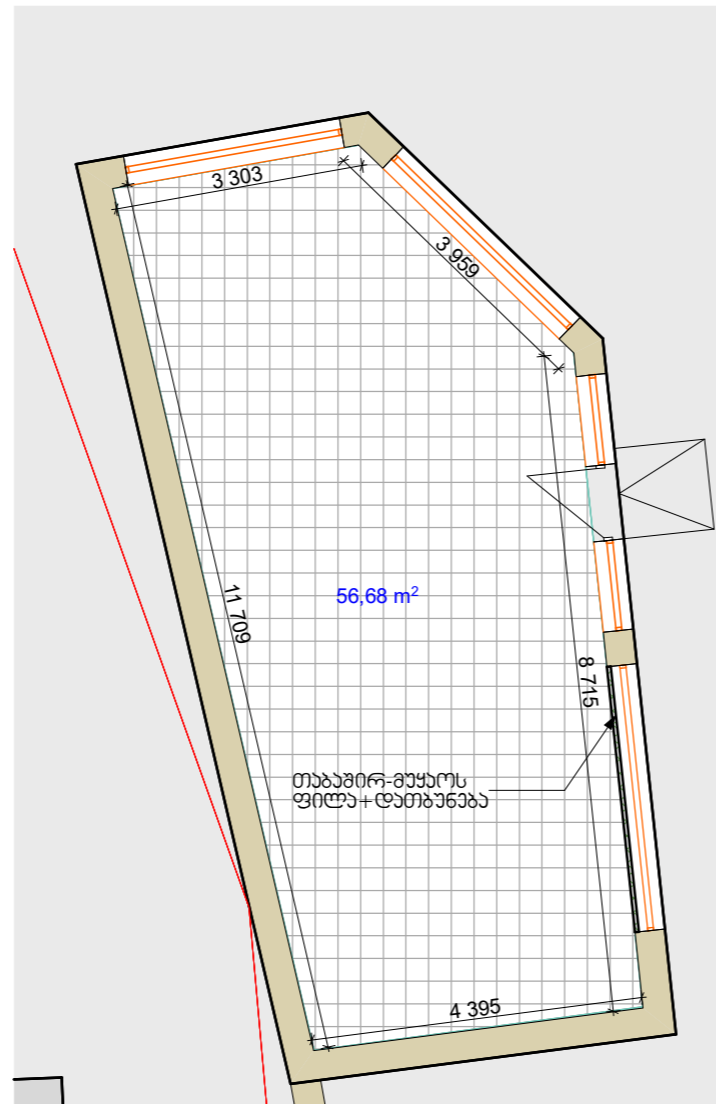

არს.სამკვარბრო გეგმა

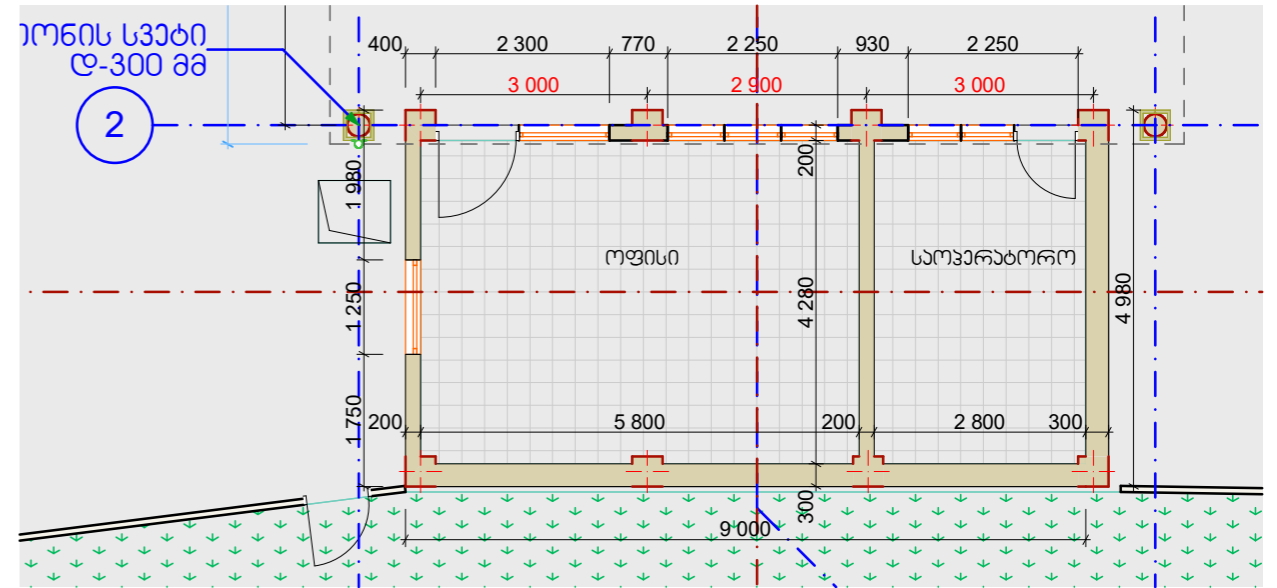

სავრ.სამკვარბრო გეგმა

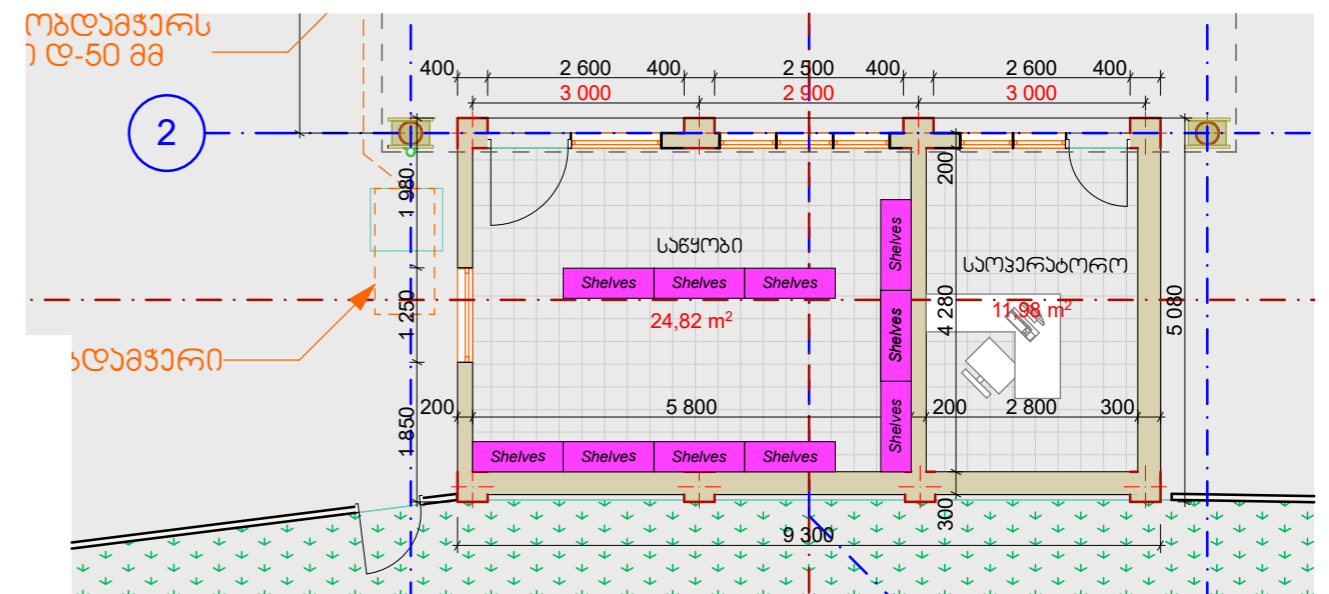

არს.სან.ჩვენძის გეგმა

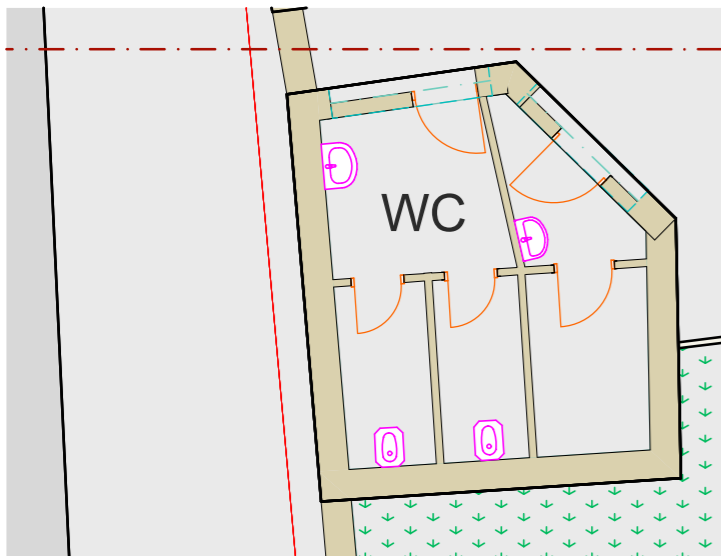

სავრ.სან.ჩვენძის გეგმა

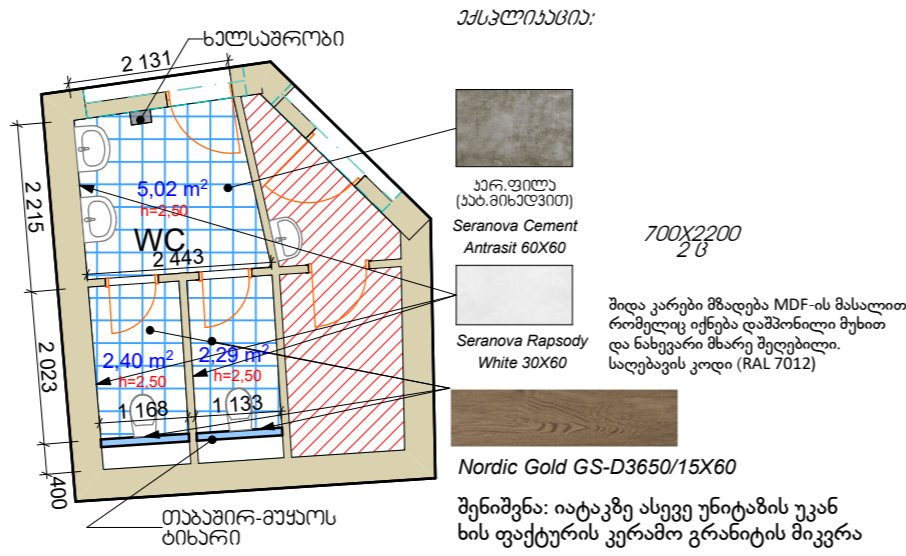

სავრ.დისკანსარის უნძაული

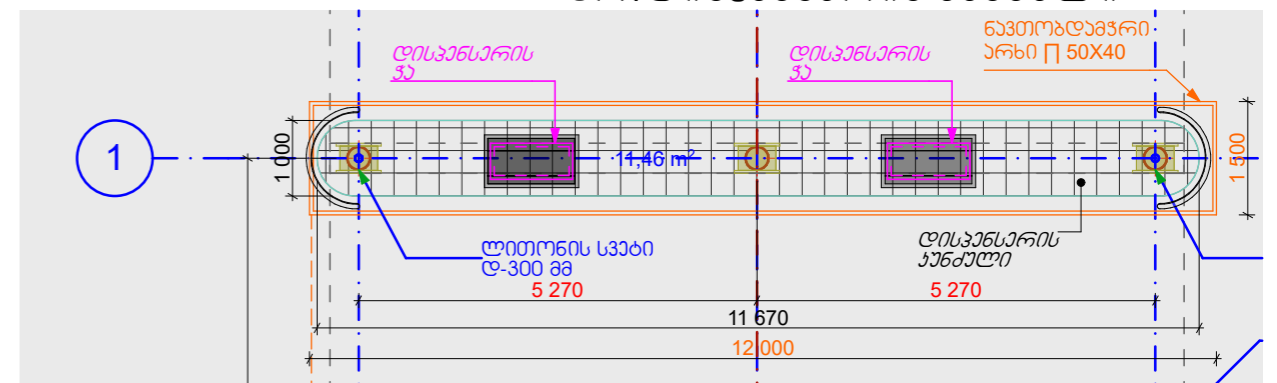

არს.დისკანსარის უნძაული

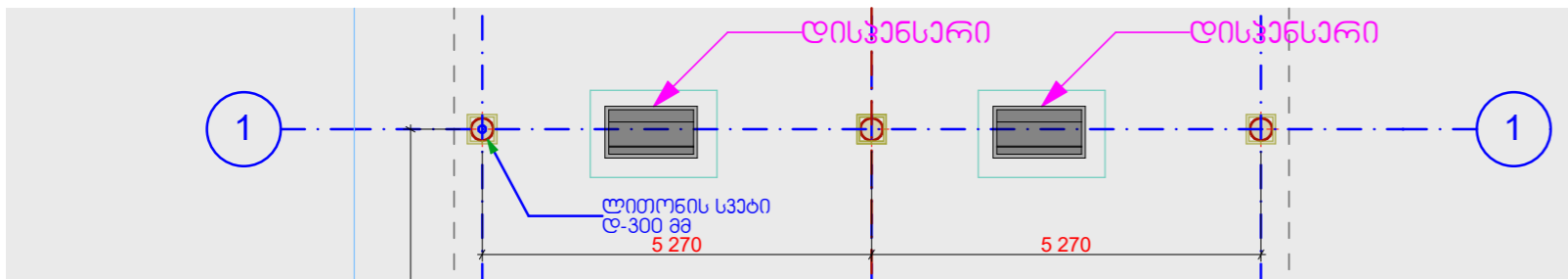

შ.პ.ს "სან კატროლიუმ აორჯია"					
ქ. ახალციხე, რუსთაველის ქუჩა, №97-30 ბილბარე შ.პ.ს "სან კატროლიუმ აორჯია"-ს იჯარით აღებული მიწის ნაკვეთზე, ავტო მასაბართი სადარბაზოს რეკონსტრუქციის პროექტი				ფურცელი	
არქიტექტორი		დ. რომაძე	ტ. 595 54 73 73	ფურც.ზომა	A-3
შემოწმებელი		ი. ბახვაშვილი		მასშტაბი	
შემოწმებული		ა. შარვაშიძე		თარიღი	2022

არს.ჭრილი 1-1

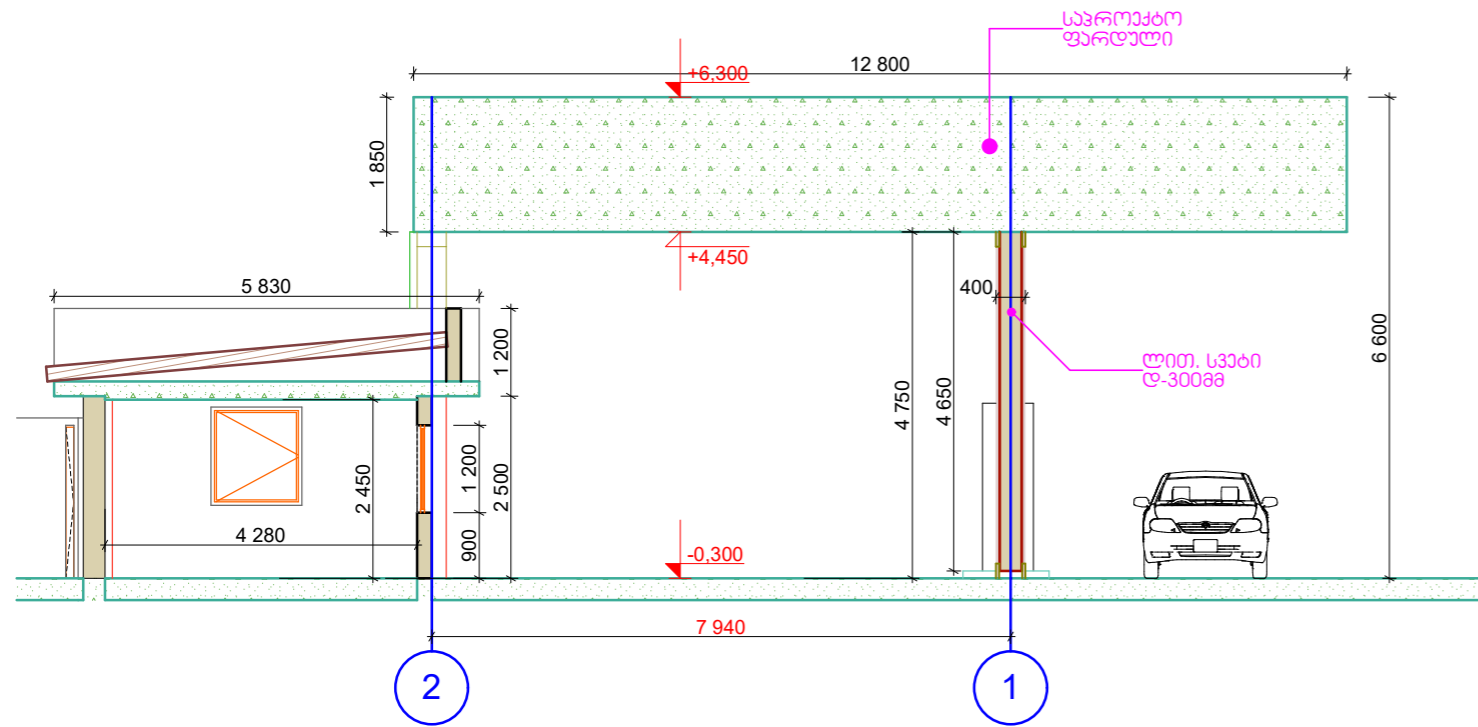

სავრ.ჭრილი 1-1

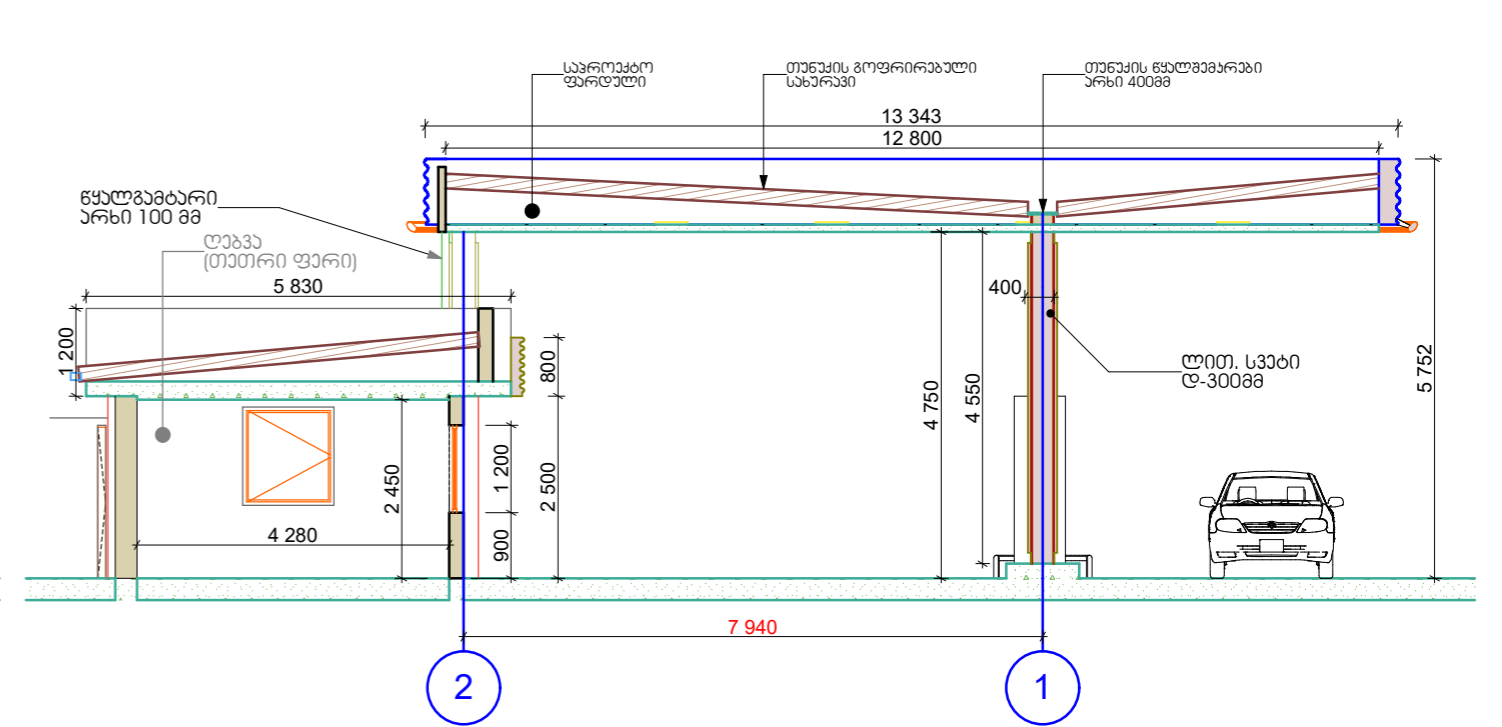

არს.ჭრილი 2-2

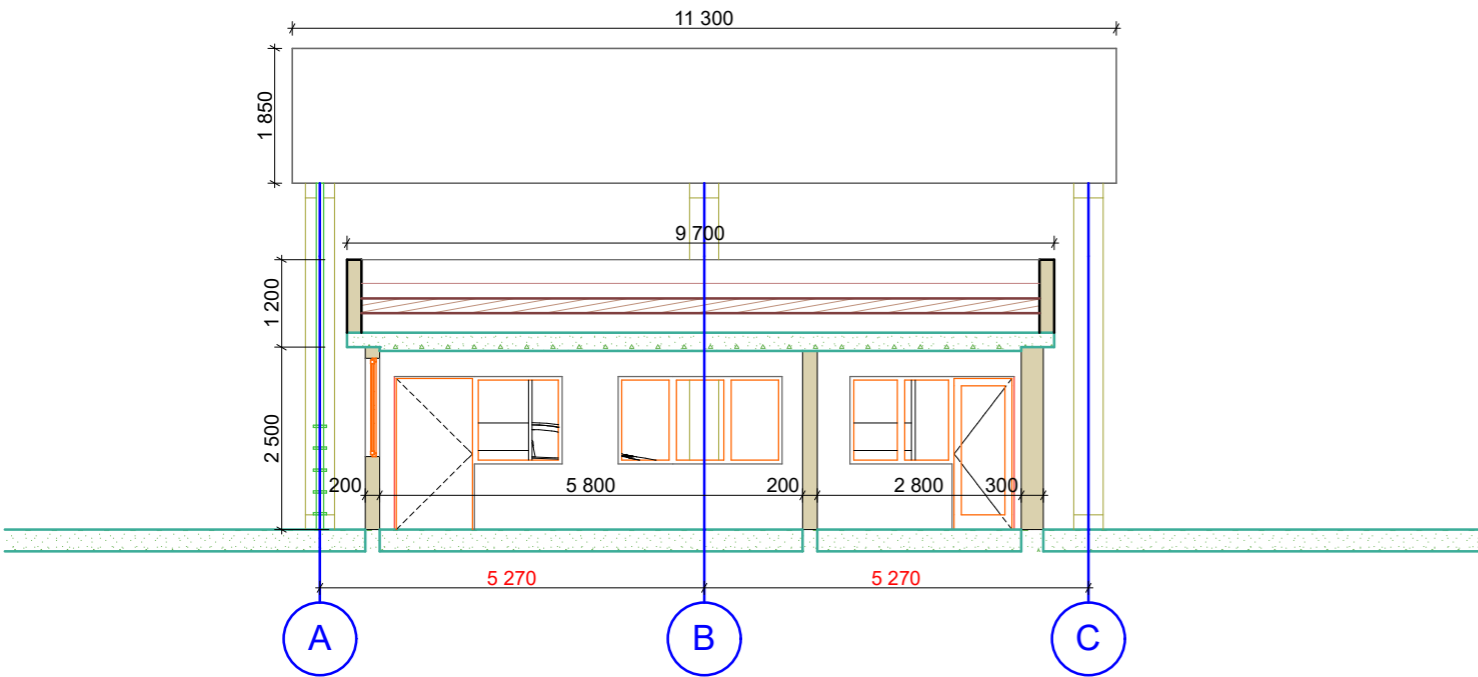

სავრ.ჭრილი 2-2

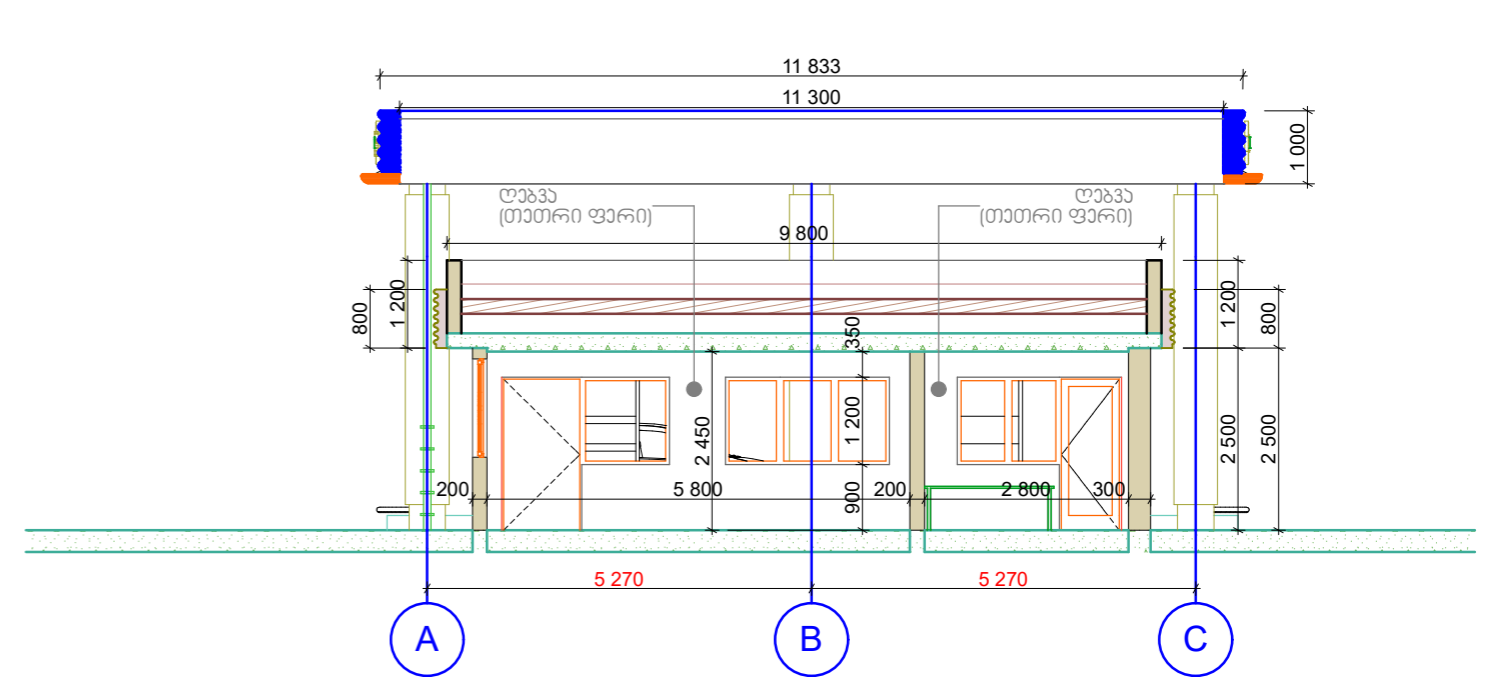

შ.პ.ს "სან ვებროლიუმ ჯორჯია"					
<i>ქ. ახალციხე, რუსთაველის ქუჩა, №97 - ში მღებარე</i>				ფურცელი	
<i>შ.პ.ს "სან ვებროლიუმ ჯორჯია"-ს იჯარით აღებული მიწის ნაკვეთი, ავტო გასაბარეთი საღებურის რეკონსტრუქციის პროექტი</i>				ფურც.ჯომა A-3	
არქიტექტორი		დ. რეზაიძე	ტ. 595 54 73 73	მასშტაბი	
შემოწმებელი		ი. ბახუაძე		თარიღი	2022წ
შემოწმებელი		ა. შარვაშიძე			

არს.მალაზიის საფასდი 1



არს.მალაზიის საფასდი 2



სავრ.მალაზიის საფასდი 1



სავრ.მალაზიის საფასდი 2

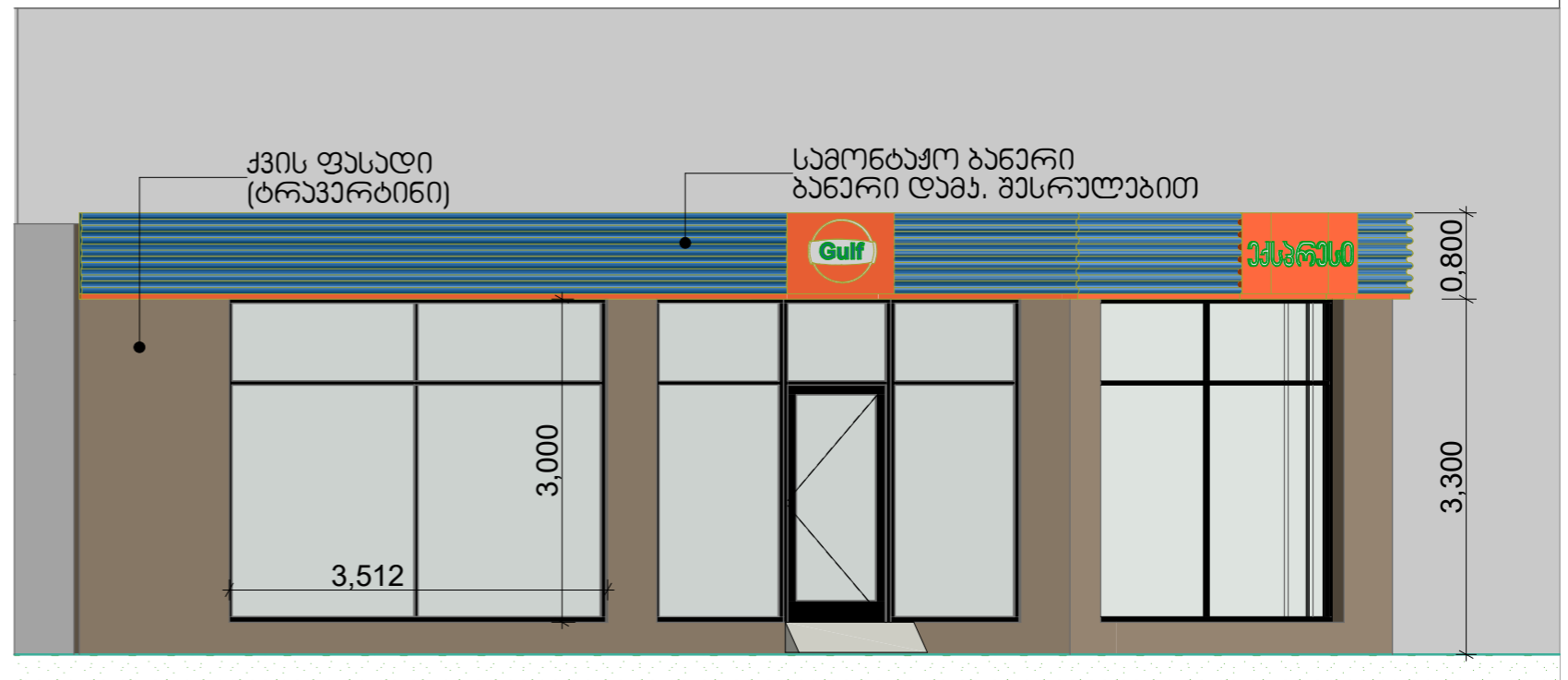

შ.პ.ს "სან ვებროლინა ჯორჯია"					
<i>ქ. ახალციხე, რუსთაველის ქუჩა, №97 -ში მდებარე შ.პ.ს "სან ვებროლინა ჯორჯია"-ს იჯარით აღებული მიწის ნაკვეთზე, ავტო გასაბარეთი საღებურის რეაონსტრუქციის პროექტი</i>					
არქიტექტორი		დ. რიზაიძე	ტ. 595 54 73 73	ფურცელი	
შემოწმ		ი. ბანუაშვილი		ფურც. ზომა	A-3
შემოწმ		ა. შარვაში		მასშტაბი	
				თარიღი	2022წ

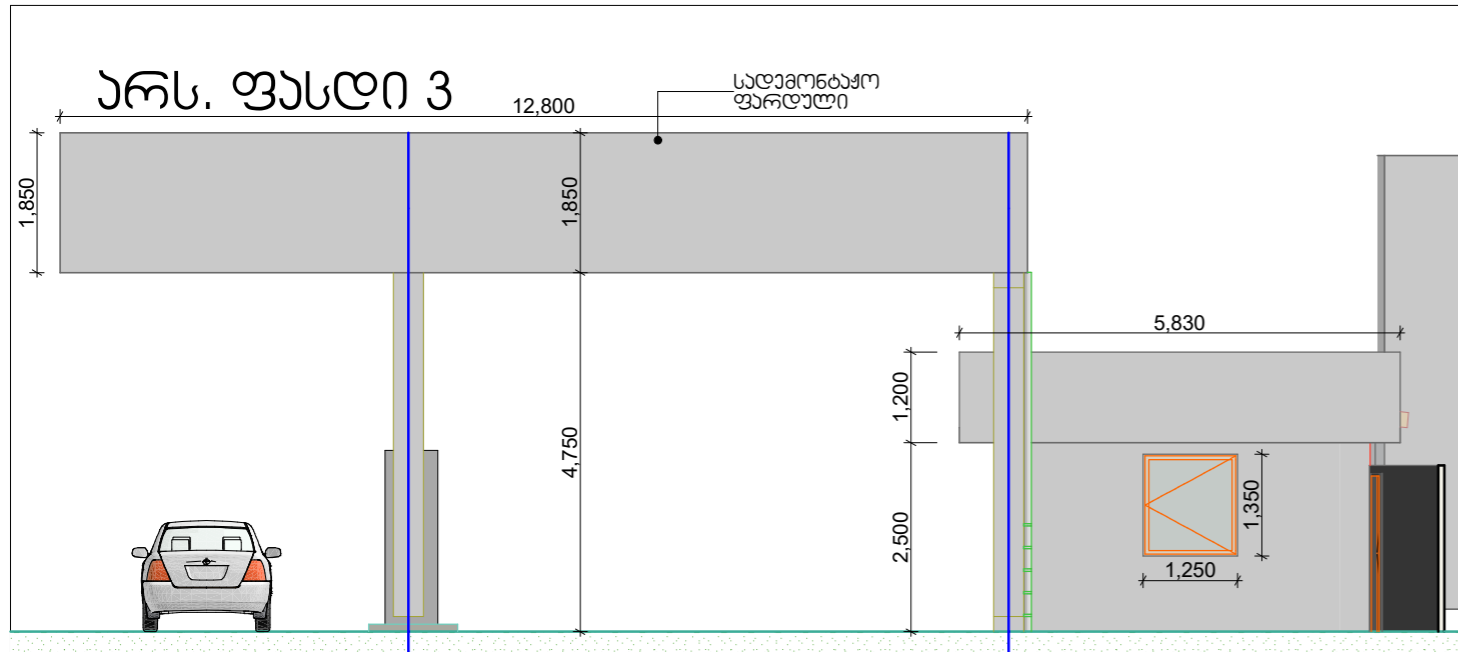

არს. ფასდი 3

სავრ. ფასდი 3

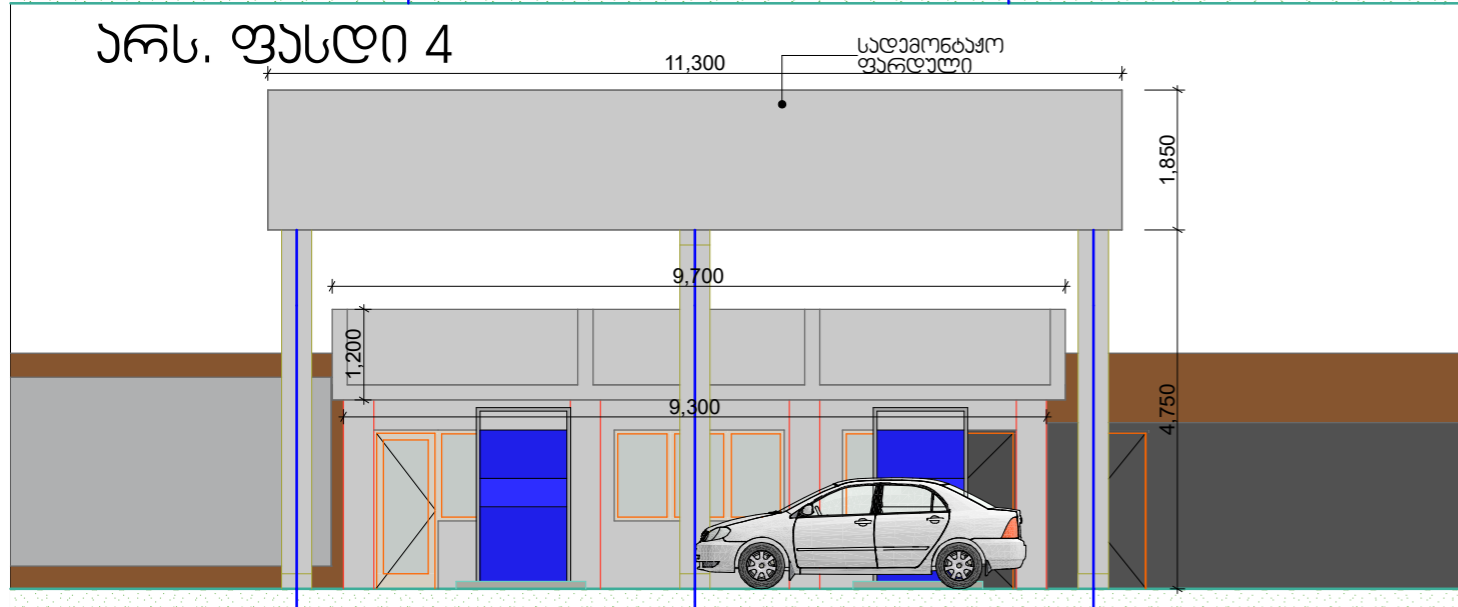
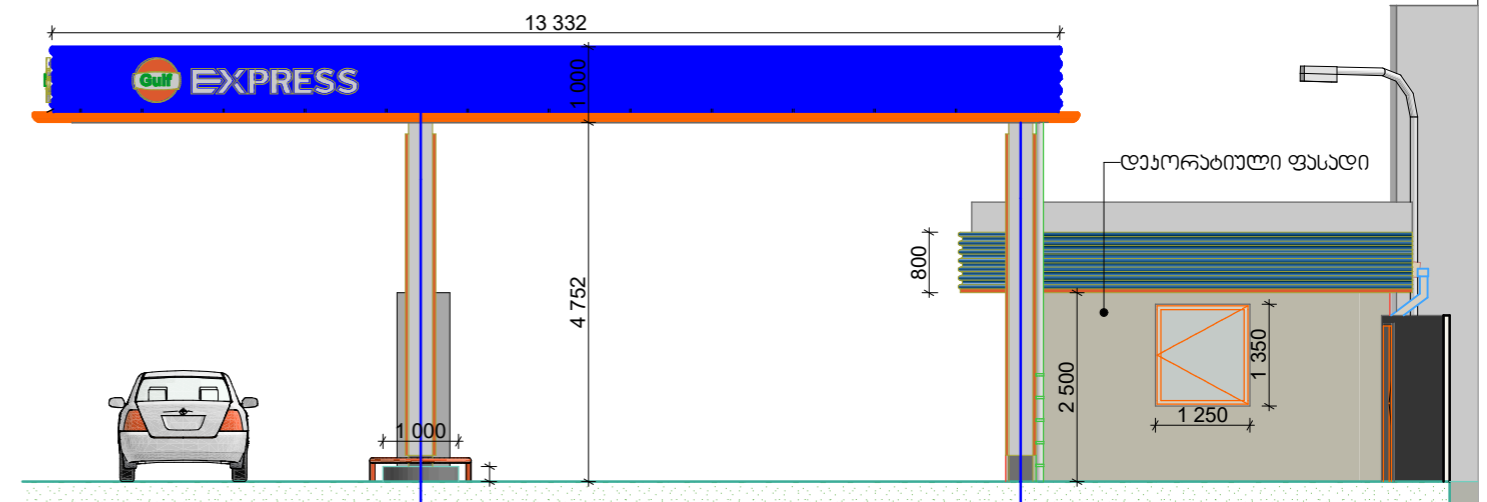

არს. ფასდი 4

სავრ. ფასდი 4

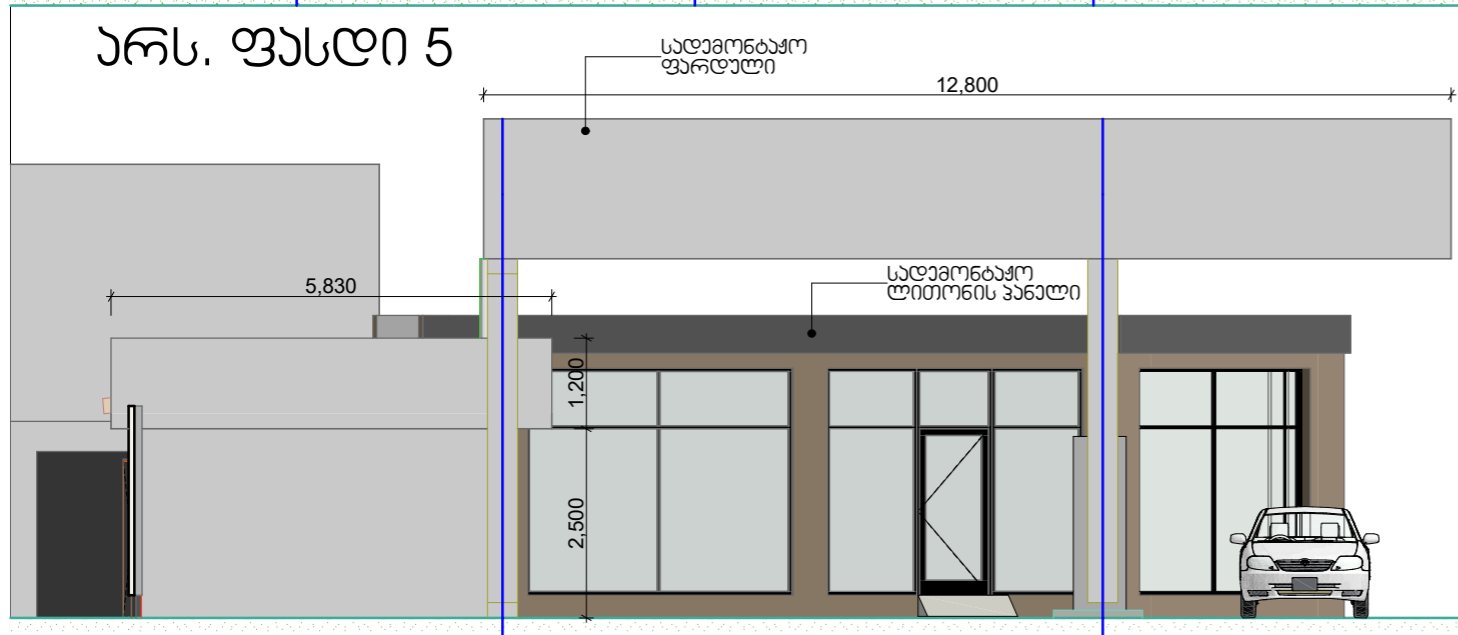
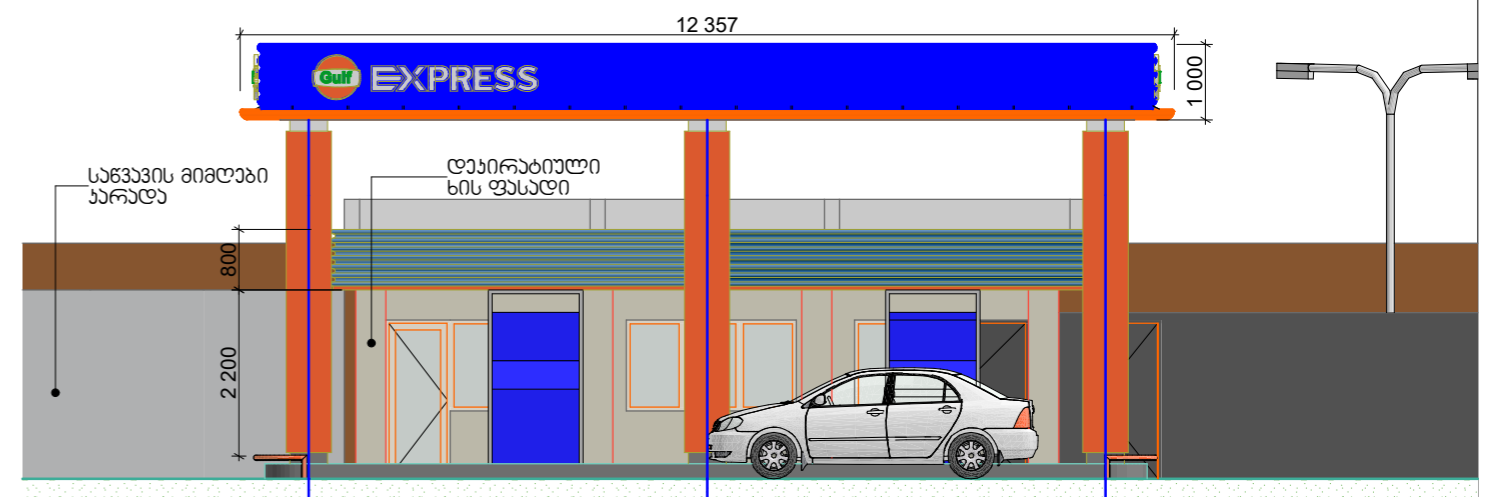

არს. ფასდი 5

სავრ. ფასდი 5

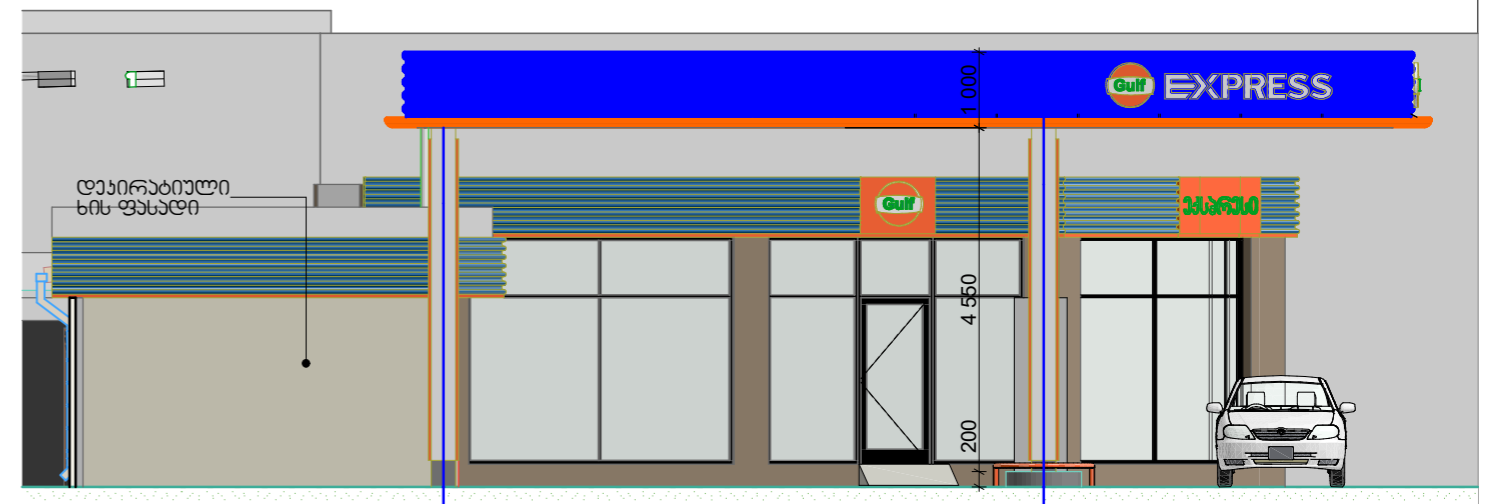

შ.პ.ს "სან ვებროლინა ჯორჯია"				 ფურცელი	
ქ. ახალციხე, რუსთაველის ქუჩა, №97 -ში მდებარე შ.პ.ს "სან ვებროლინა ჯორჯია"-ს იჯარით აღებული მიწის ნაკვეთზე, ავტო გასაბარეთი საღამომბაჟის რეკონსტრუქციის პროექტი				ფურც. №	A-3
არქიტექტორი	დ. რეზაიძე	ტ. რეზაიძე	ტ. 595 54 73 73	მასშტაბი	
შემოღმა	ი. ბახუაძე	ა. შარვაშიძე		თარიღი	2022წ

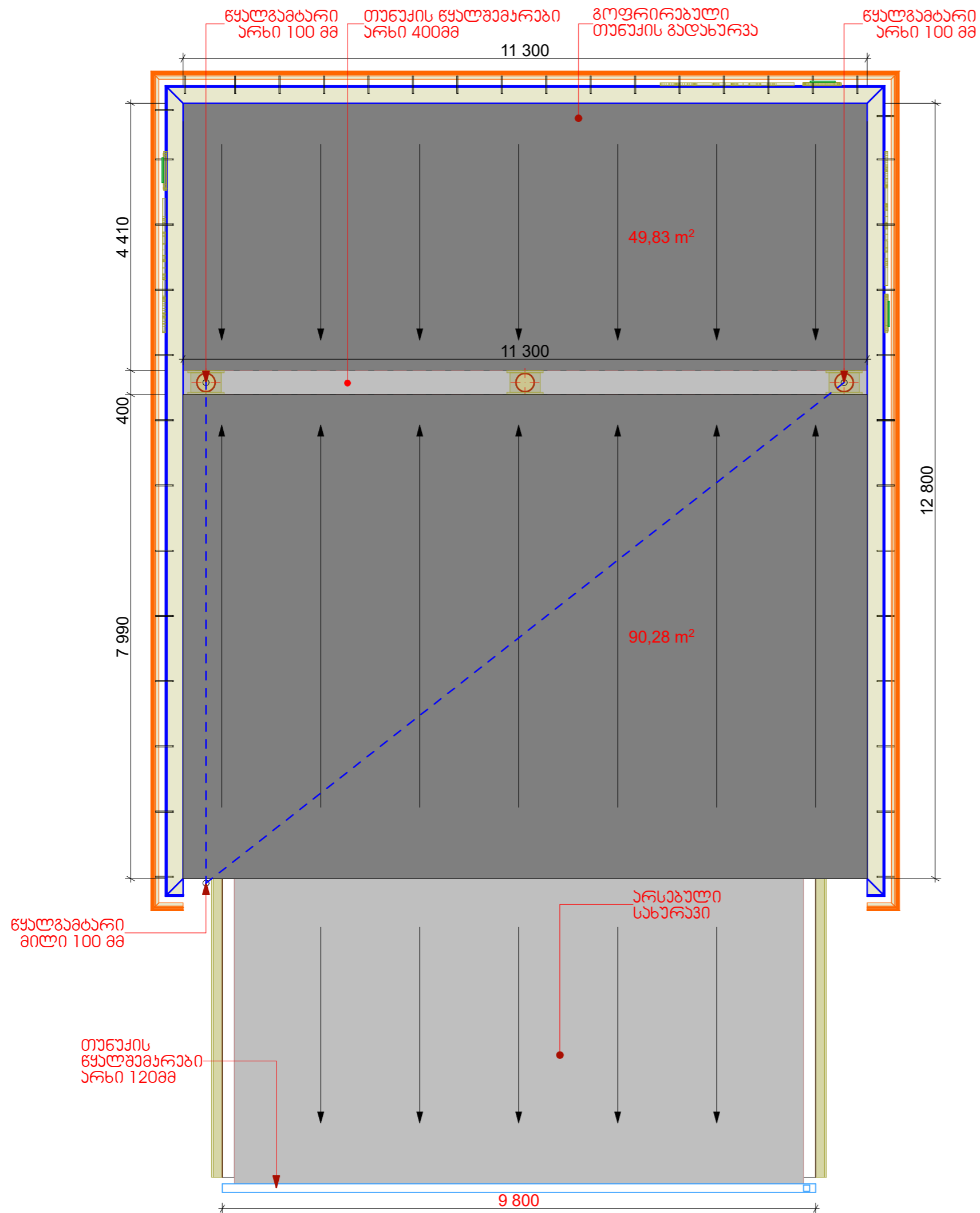

შენიშვნა:

სვალგამბარი არხების მოწყობა უნდა
მოხდეს ნორმების დაცვით,
საპროექტო სვალგამბარი ბილის
დაერთება უნდა მოხდეს
არსებულ არხზე, 100მმ თუქის ბილით.

შ.პ.ს "სან ვებროლინა ჯორჯია"

ქ. ახალციხე, რუსთაველის ქუჩა, №97 -ში მდებარე
შ.პ.ს "სან ვებროლინა ჯორჯია"-ს იჯარით აღებული მიწის ნაკვეთზე,
ვებრო განსაზღვრული სადგურის რეკონსტრუქციის პროექტი



არქიტექტორი	დ. რომანიძე	ტ. 595 54 73 73	ფურცელი	A-3
შემოწმებელი	ი. ბანუაშვილი		მასშტაბი	
შემოწმებული	ა. შარვაშია		თარიღი	2022წ

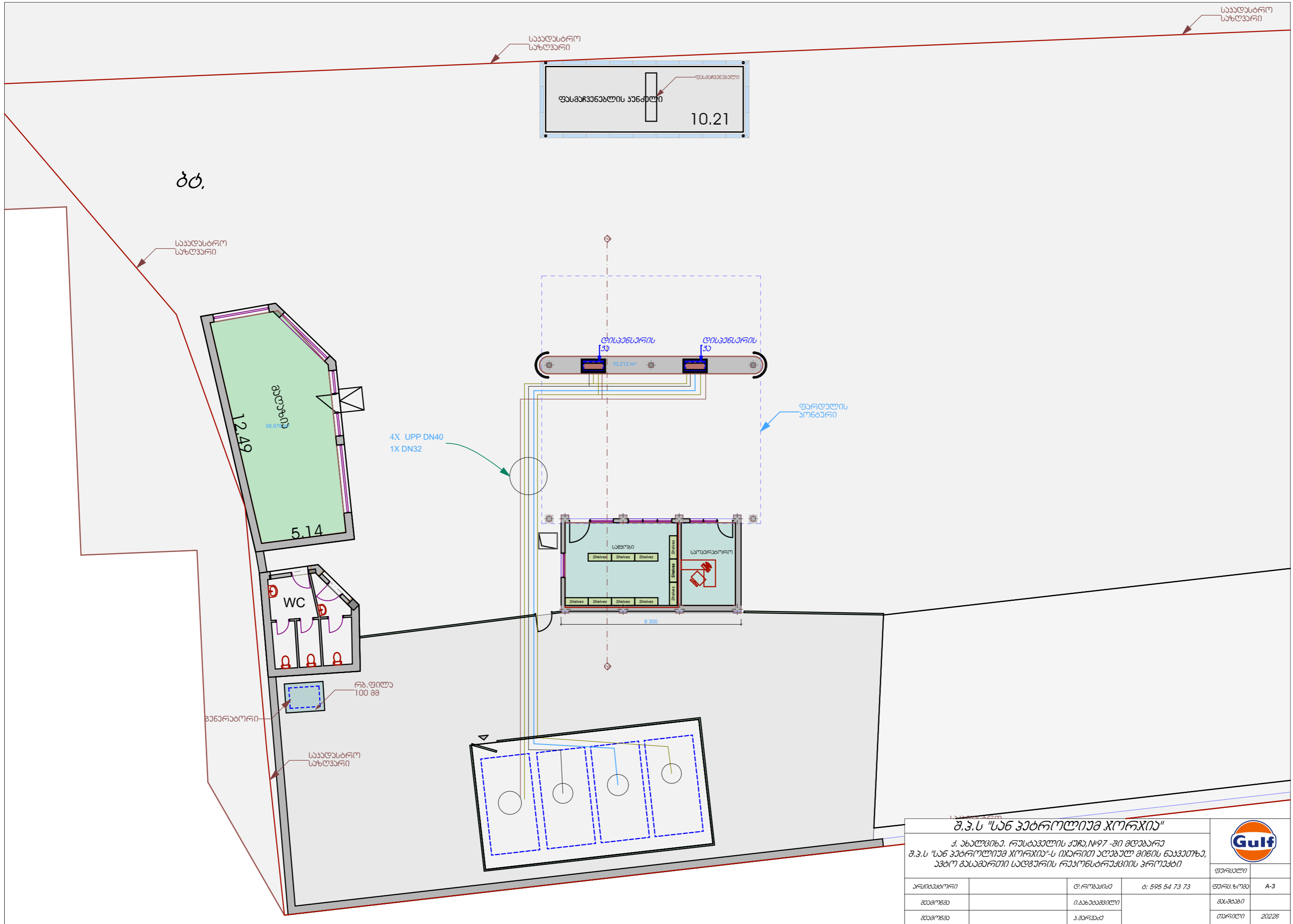

ბტ.

სააღასტრო
სარტყარი

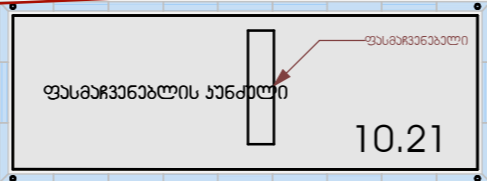

სააღასტრო
სარტყარი

სააღასტრო
სარტყარი

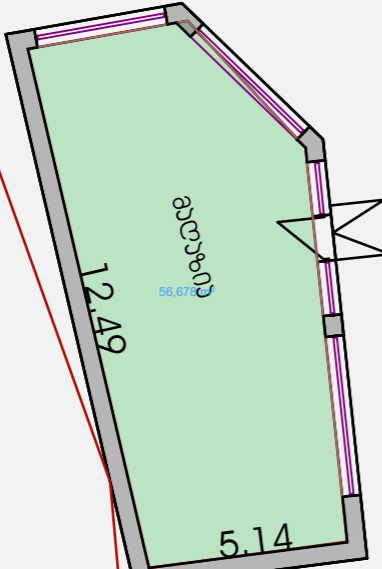

4X UPP DN40
1X DN32

ფურცლის
ემბერი



ფურცლის
ემბერი

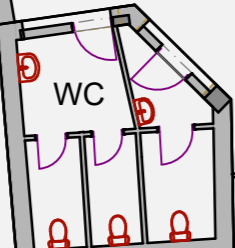

WC

რბ. ფილა
100 მმ

მანერბორი

სააღასტრო
სარტყარი

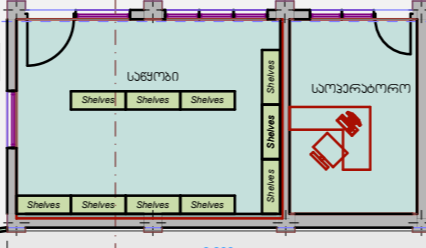

9.300

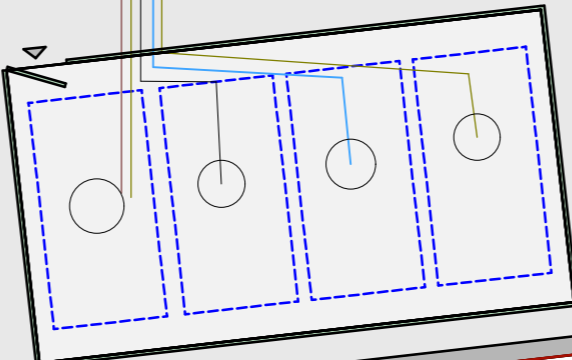

შ.პ.ს "სან ვებროლინა ჯორჯია"

ქ. ახალციხე, რუსთაველის ქუჩა, №97 - ში მღებარე
შ.პ.ს "სან ვებროლინა ჯორჯია"-ს იჯარით აღებული მიწის ნაკვეთზე,
ვებრო გასაბურთო საღებურის რეკონსტრუქციის პროექტი



არქიტექტორი	დ. რომაძე	ტ. 595 54 73 73	ფურცელი	A-3
შემოწმ	ი. ბაგაძე		მასშტაბი	
შემოწმ	ა. შარვაში		თარიღი	2022

სააღმოსტრუო
საზღვარი

სააღმოსტრუო
საზღვარი

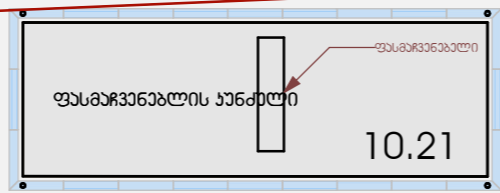

ბტ.

სააღმოსტრუო
საზღვარი

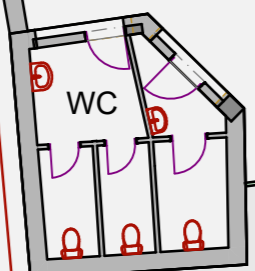
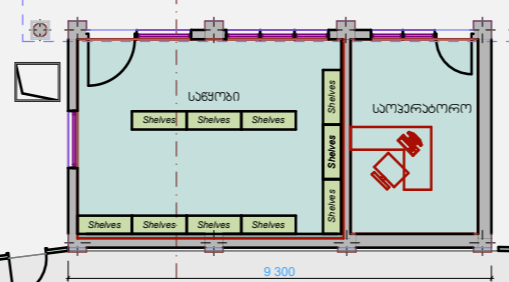
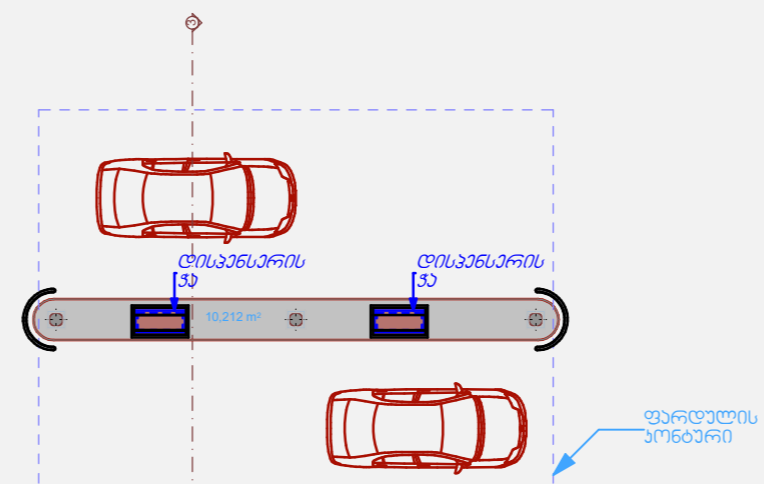
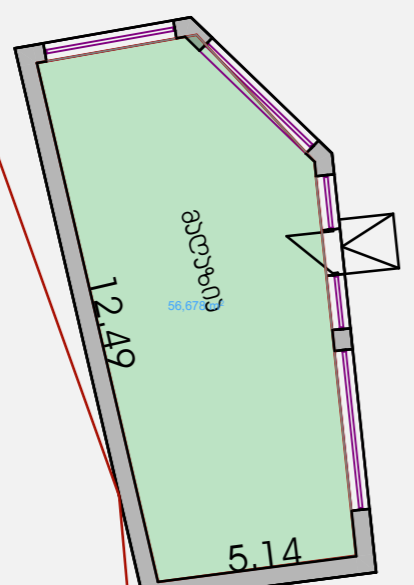

რბ. ფილა
100 მმ

მანერბორონი

სააღმოსტრუო
საზღვარი

საწვავის მიმღები ჭკ

4X DN80 METAL PIPE

4X DN40 METAL PIPE

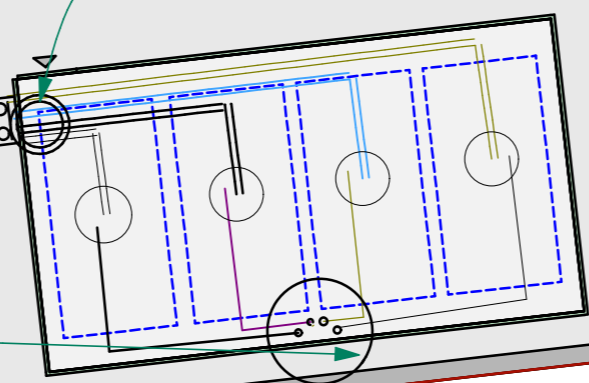

შ.პ.ს "სან ვებროლინა ჯორჯია"					
<i>ქ. ახალციხე, რუსთაველის ქუჩა, №97 - ში მღებარე</i>				<i>ფურცელი</i>	
<i>შ.პ.ს "სან ვებროლინა ჯორჯია"-ს იჯარით აღებული მიწის ნაკვეთი, ავტო გასაბურთი საღებურის რეკონსტრუქციის პროექტი</i>				<i>ფურც.ზომა</i>	
არქიტექტორი		დ. რეზაიძე	ტ: 595 54 73 73	ფურც.ზომა	A-3
შემოწმებ		ი. ბახუაძე		მასშტაბი	
შემოწმებ		ა. შარვაშიძე		თარიღი	20226

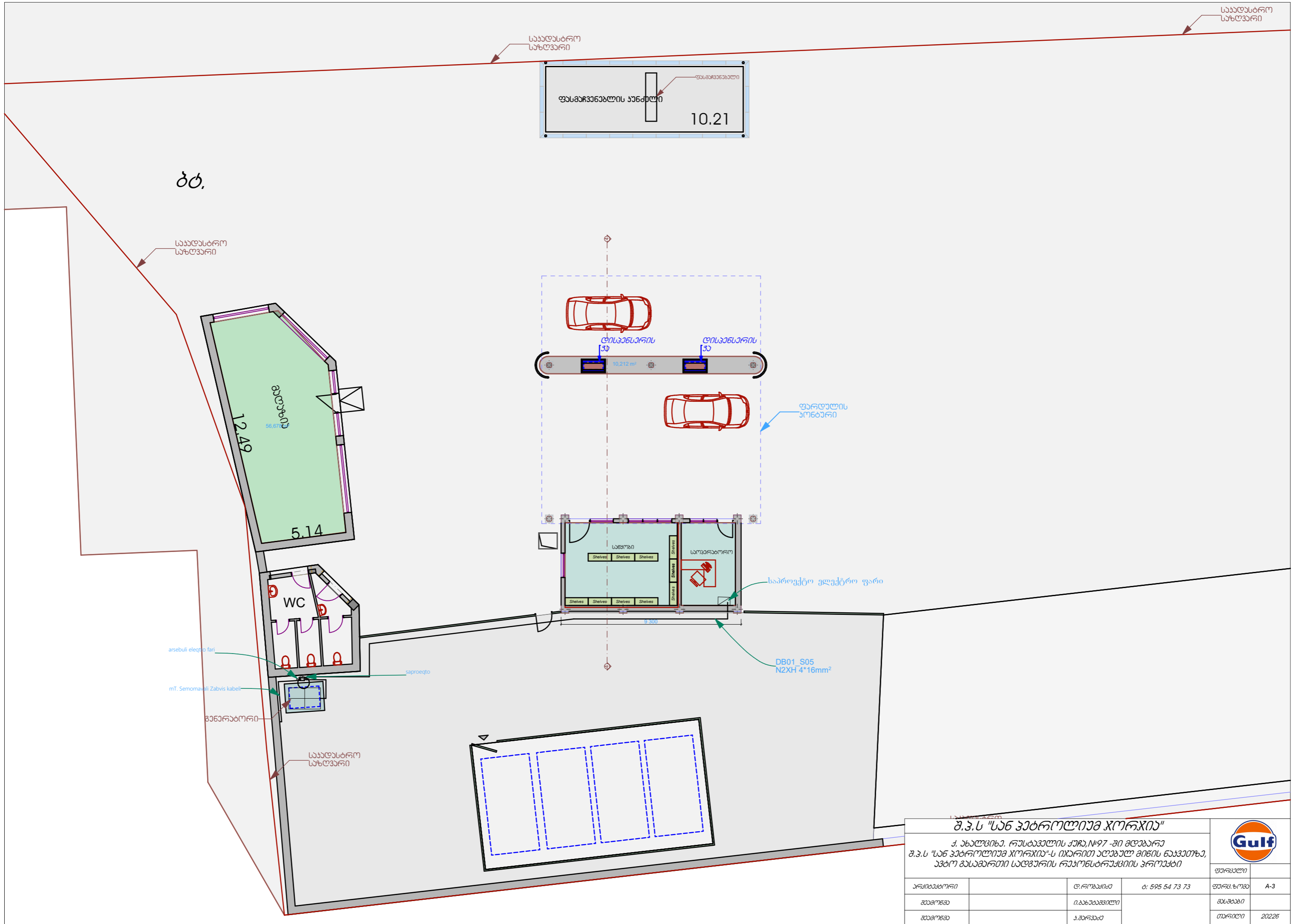

შ.პ.ს "სან ჰებროლინა ჯორღია"
 ქ. ახალციხე, რუსთაველის ქუჩა, №97 -ში მდებარე
 შ.პ.ს "სან ჰებროლინა ჯორღია"-ს იჯარით აღებული მიწის ნაკვეთზე,
 ავტო გასაბარეთი საღვარის რეაონსტრუქციის პროექტი

		ფურცელი	
		ფურც.ჯონღა	A-3
არღვიმარღვი	ღ. რღვიმარღვი	ღ: 595 54 73 73	მარღვი
შარღონღა	ი.განუგარღვილი		მარღვი
შარღონღა	ქ.გარღვიძე		თარღვი
			20226

ბტ.

ექსპლიკაცია:

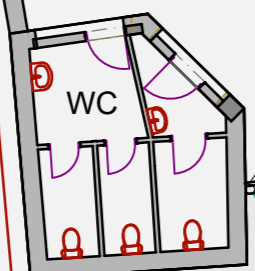
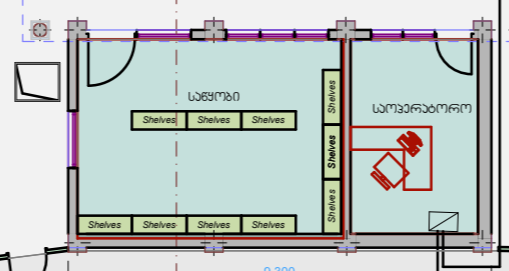
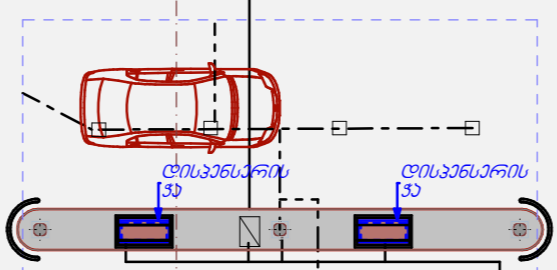
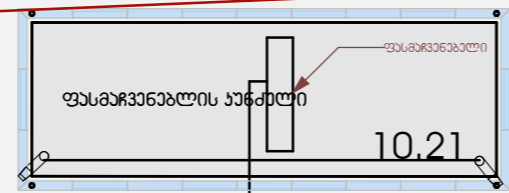
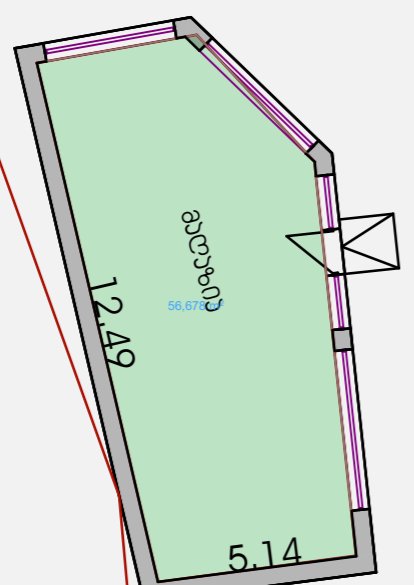

რბ. ფილა 100 მმ
DB01_S07
N2XH 4*2.5mm²

- DB01_S07 N2XH 4*2.5mm²
- DB01_S08 N2XH 4*2.5mm²
- DB01_S09 N2XH 4*2.5mm²
- DB01_S10 N2XH 4*2.5mm²
- B01_S11 N2XH 4*2.5mm²
- DB01_S12 N2XH 4*2.5mm²
- DB01_S13 N2XH 4*2.5mm²

ბტ.

შ.პ.ს "სან ვებროლიუმ ჯორჯია"					
ქ. ახალციხე, რუსთაველის ქუჩა, №97 - ში მღებარე				ფურცელი	
შ.პ.ს "სან ვებროლიუმ ჯორჯია"-ს იჯარით აღებული მიწის ნაკვეთზე, ავტო გასაბრთი საღებურის რეკონსტრუქციის პროექტი				ფურც.ზომა A-3	
არქიტექტორი		დ. რეზაიძე	ტ. 595 54 73 73	მასშტაბი	
შემოწმებ		ი. ბანუაშვილი		თარიღი	20226
შემოწმებ		ა. შარვაშიძე			

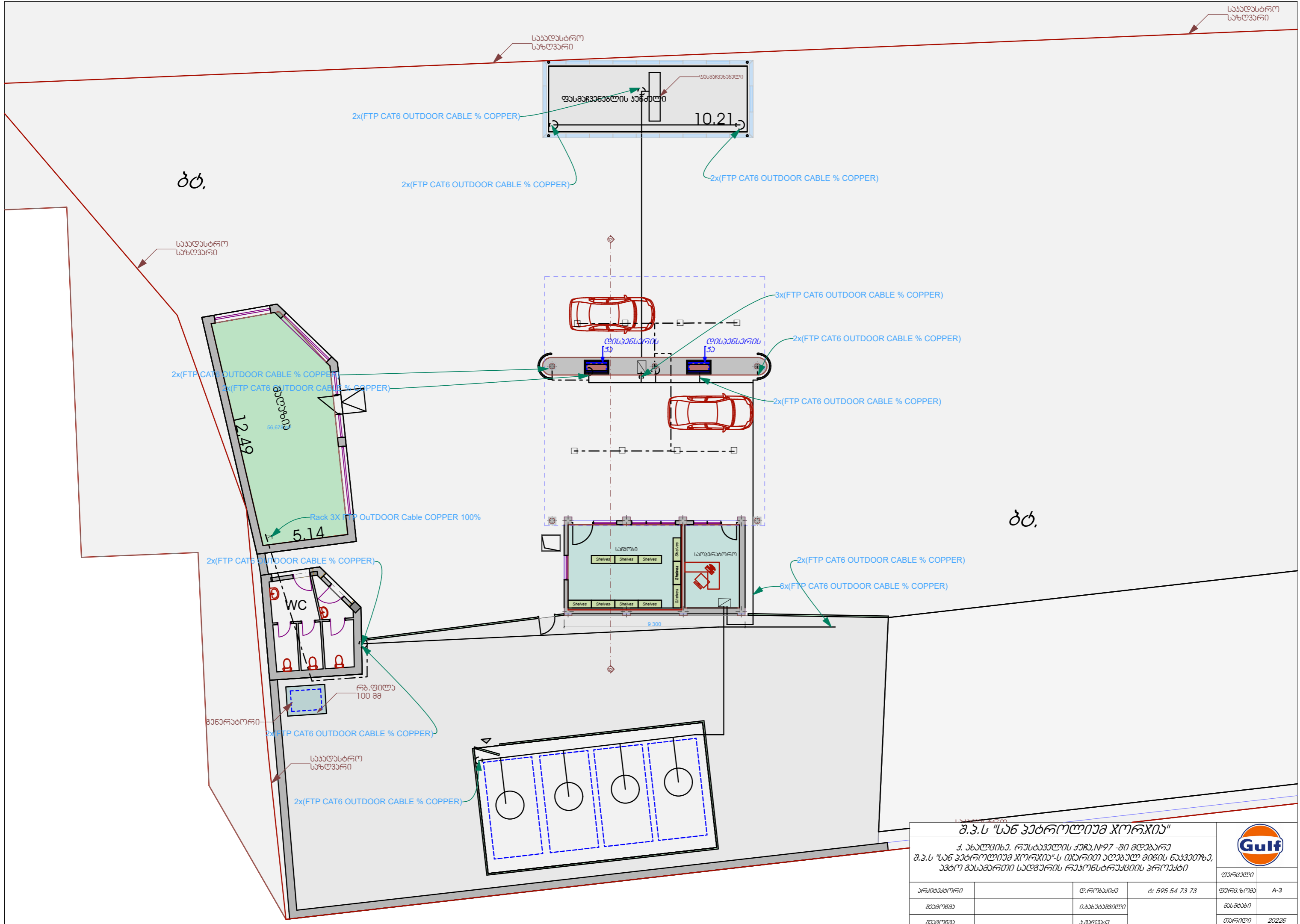

ბბ.

ბბ.

შ.პ.ს "სან კატროლიუმ ჯორჯია"					
ქ. ახალციხე, რუსთაველის ქუჩა, №97 - ში მღებარე				ფურცელი	
შ.პ.ს "სან კატროლიუმ ჯორჯია"-ს იჯარით აღებული მიწის ნაკვეთი, ავტო გასაბურთი სადგურის რეკონსტრუქციის პროექტი				ფურც.ზომა A-3	
არქიტექტორი		დ. რეზაიძე	ტ: 595 54 73 73	მასშაბი	
შემოწმებული		ი. ბაგაბაძე		თარიღი	2022
შემოწმებული		კ. შარვაშიძე			

სამენაჯაროს და საწყობის როზეტების დაქსელვის სქემა
როზეტების განლაგების სიმბოლური დისკი. იატაკიდან

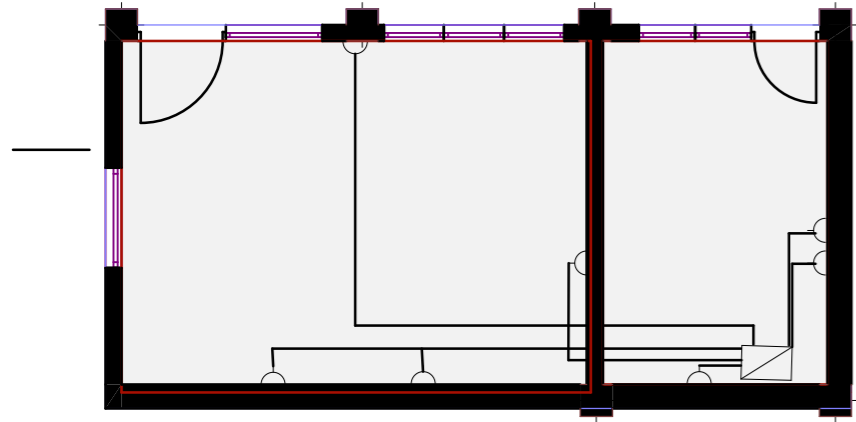

ექსპლიკაცია :
როზეტი
დამიწებით

შენიშვნა: დაქსელება წარმოებს სპილენძის მრავალბარღვა კაბელის მეშვეობით 3*2.5მმ²
თითოეული ხაზი მიანიშნებს დამოუკიდებელ კვების ხაზს .

სამენაჯაროს და საწყობის განათების დაქსელვის სქემა

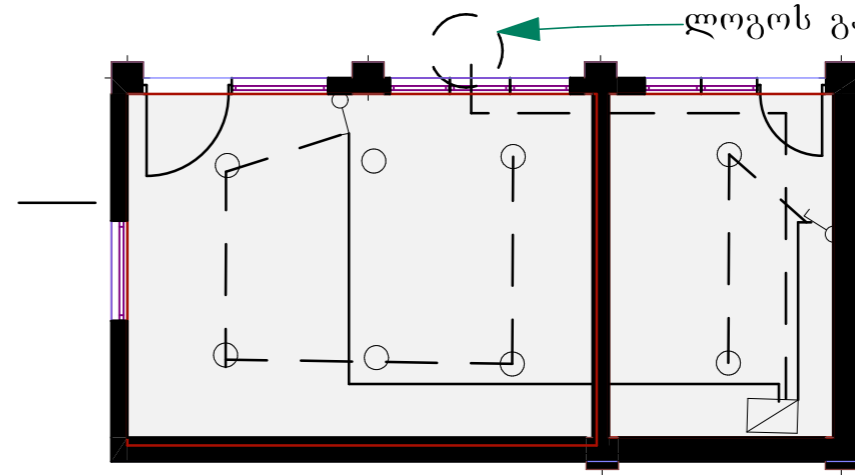

ექსპლიკაცია :
ჩამრთველი
ერთკლავიანი
გარე მონტაჟის მრგვალი
ლედ სანათი 20სმ

შენიშვნა: დაქსელება წარმოებს სპილენძის მრავალბარღვა კაბელის მეშვეობით 3*2.5მმ²
თითოეული ხაზი მიანიშნებს დამოუკიდებელ კვების ხაზს .

ბალახის განათების განლაგების საპროექტო გეგმა

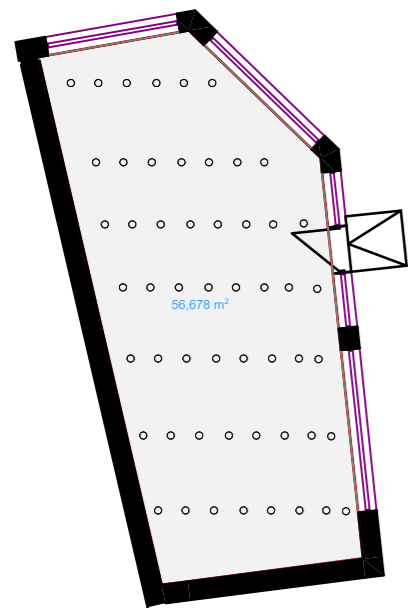

ექსპლიკაცია :
PPT 3არის ჩაჯვარული
სანთი ნიჭრალური
ნათებით

შენიშვნა: განათების მონტაჟი ხორციელდება არსებულ განათების ქსელზე .

ბალახის ჰონდენცირების განლაგების და დაქსელვის სქემა

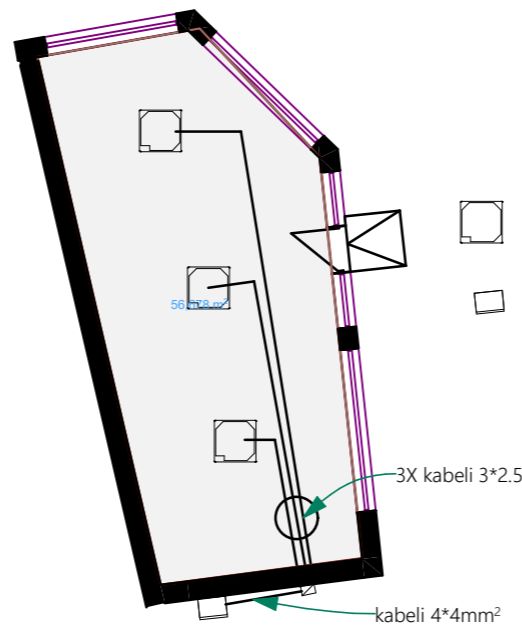

ექსპლიკაცია :
kaseturi tipis Sida bloki
5.6kv
mini VRF gare bloki 16kv

შენიშვნა: განათების მონტაჟი ხორციელდება არსებულ განათების ქსელზე .

შ.პ.ს "სან პეტროლიუმ ჯორჯია"					
ქ. ახალციხე, რუსთაველის ქუჩა, №97 -ში მდებარე შ.პ.ს "სან პეტროლიუმ ჯორჯია"-ს იხარით აღუბულ მიწის ნაკვეთზე, ავტო გასაბურთი საღებურის რეაონსტრუქციის პროექტი					
არქიტექტორი		დ. როზაძე	ტ: 595 54 73 73	ფურცელი	
შემოწმება		ი. ბახუაძე		ფურცელი	A-3
შემოწმება		კ. შარვაშიძე		თარიღი	2022წ

ღისკანსერის ზონა

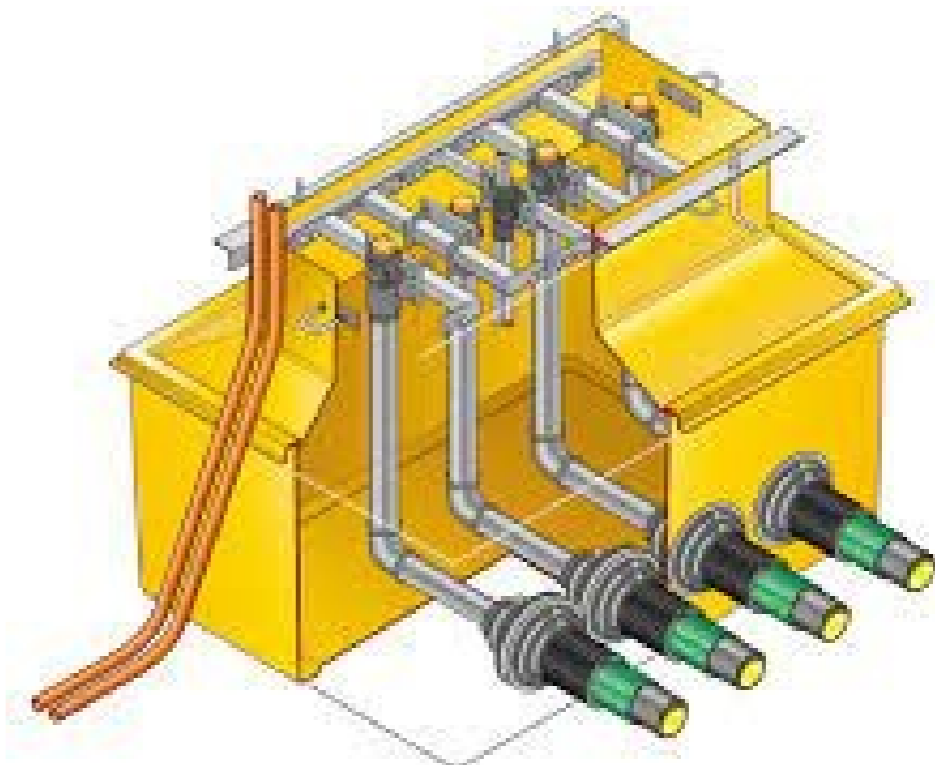
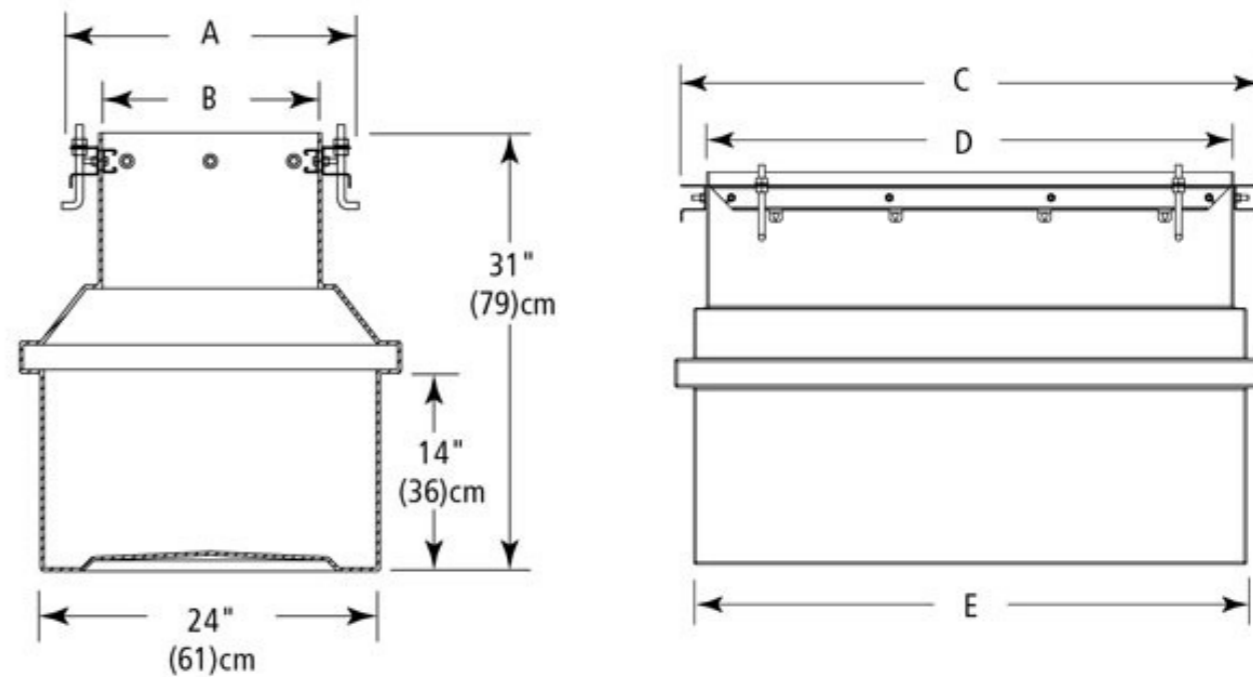

შენიშვნა: დამკვეთის მოვლათით

შ.პ.ს "სან ვებროლინა ჯორჯია"

ქ. ახალციხე, რუსთაველის ქუჩა, №97 - ში მღებარე
 შ.პ.ს "სან ვებროლინა ჯორჯია"-ს იჯარით აღებული მიწის ნაკვეთზე,
 ავტო მასაბრთვი სადგურის რეაონსტრუქციის პროექტი



არქიტექტორი	დ. როზაძე	ტ. 595 54 73 73	ფურც. №	A-3
შემოწმ.	ი. ბანუაშვილი		მასშტაბი	
შემოწმ.	ა. შარვაში		თარიღი	20226

რეზერვუარის ყელის მოწყობის სქემა

ლითონის თავსახური
388 ფურცლოვანა

არსებული
რეზერვუარი

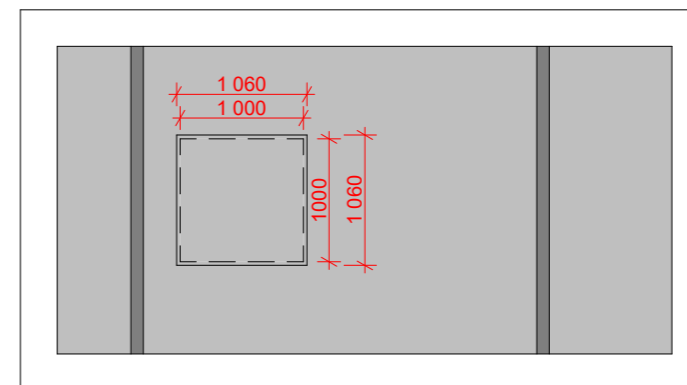
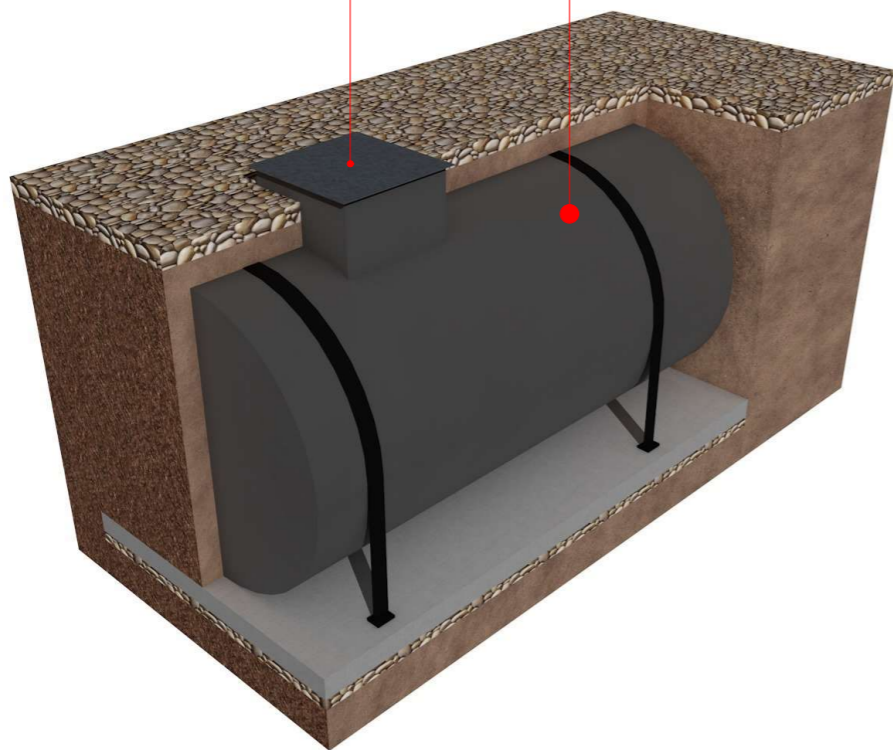

ლითონის თავსახური
388 ფურცლოვანა

ლითონის
ფურცლოვანა
588

არსებული
რეზერვუარი

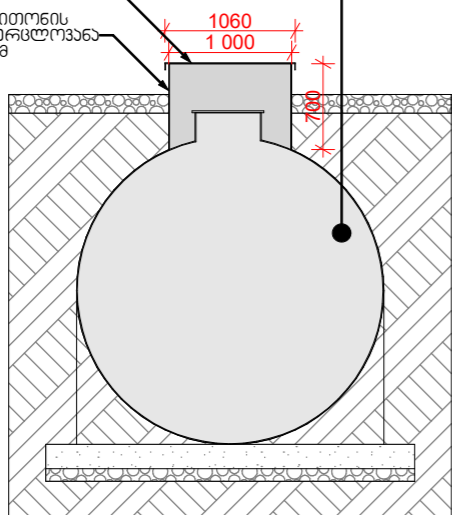

ლითონის თავსახური
388 ფურცლოვანა

ლითონის
ფურცლოვანა
588

არსებული
რეზერვუარი

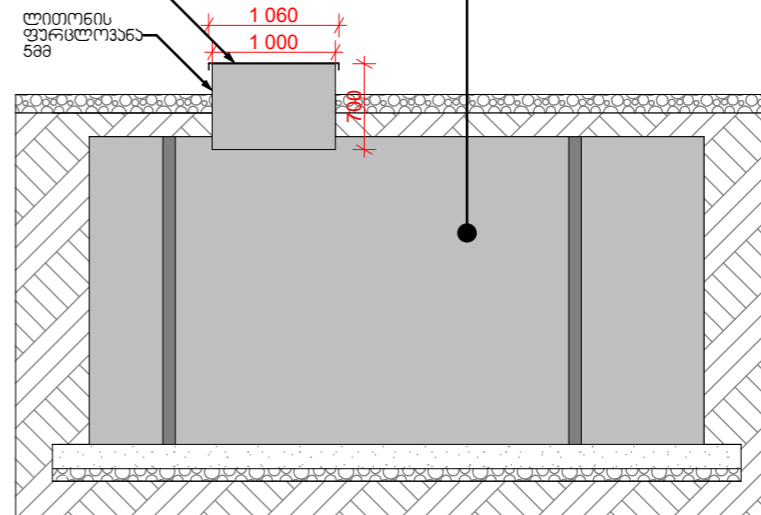

შ.პ.ს "სან ვებროლიუმ ჯორჯია"					
<i>ქ. ახალციხე, რუსთაველის ქუჩა, №97 -ში მდებარე</i>				ფურცელი	
<i>შ.პ.ს "სან ვებროლიუმ ჯორჯია"-ს იჯარით აღებული მიწის ნაკვეთი, ავტო გასაბურთი სადგურის რეკონსტრუქციის პროექტი</i>				ფურც.ზომა A-3	
არქიტექტორი		დ. რეზაიძე	ტ. 595 54 73 73	მასშტაბი	
შემოწმებელი		ი. ბახუაძე		თარიღი	2022წ
შემოწმებელი		ა. შარვაშიძე			

ნავთობდამჭერი

გეგმა

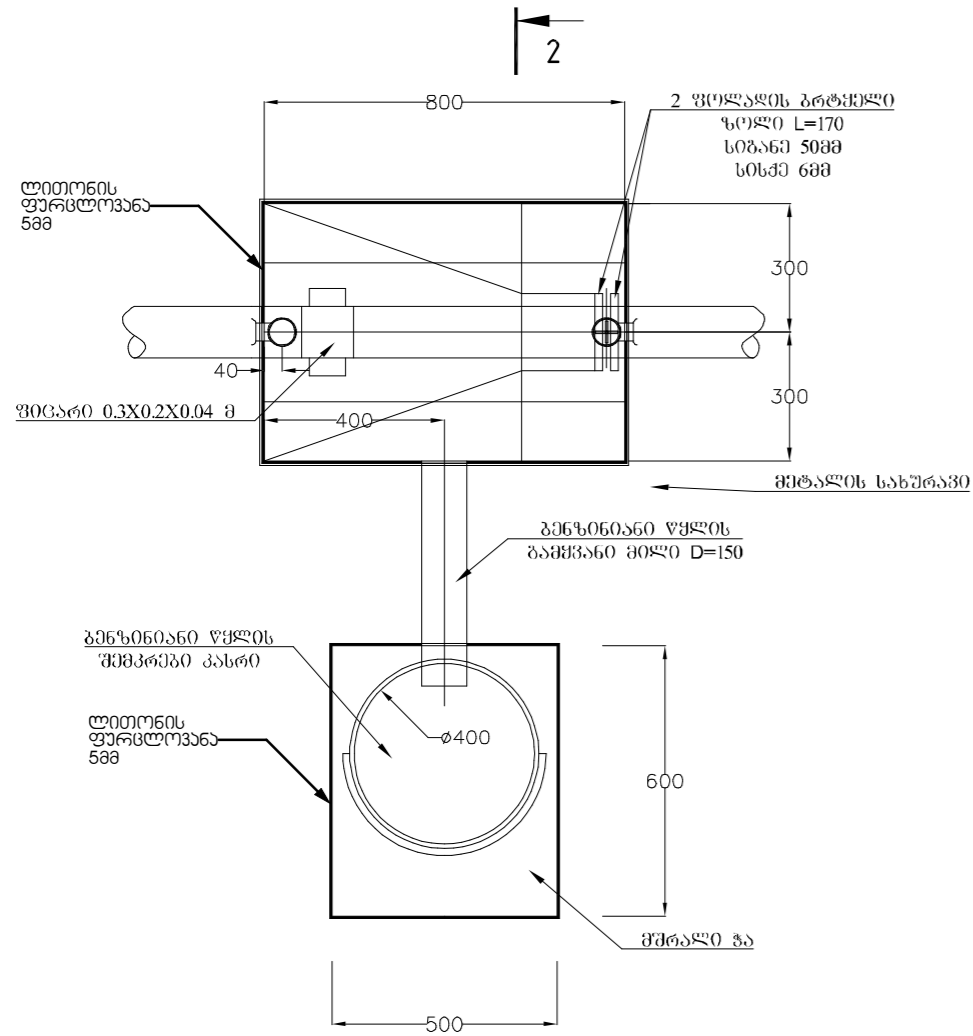

1 - 1

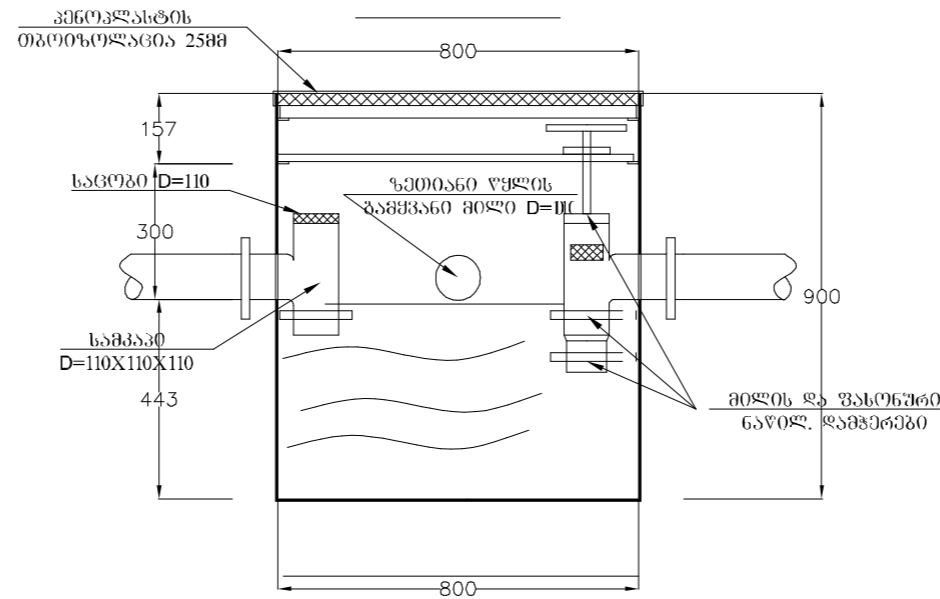

2 - 2

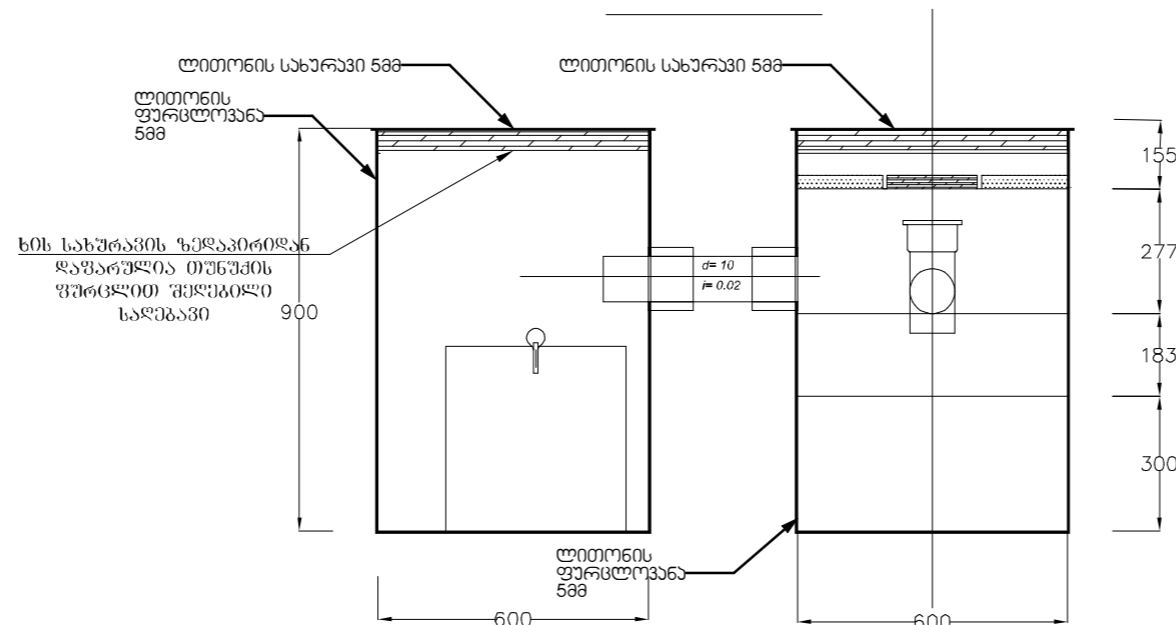

შენიშვნა

1. ზემოდან ბენზინდამჭერს საჭიროა დაეფაროს მეტალის (ხუფი) იმ სისქის სახურავი ორი სახელურით. ატმოსფერული ნალექებისგან დასაცავად თბოიზოლაციის მიზნით სახურავს საჭიროა მიეკრას 25 სმ სისქის პენოპლასტიკი

შ.პ.ს "სან პეტროლიუმ ჯორჯია"					
ქ. ახალციხე, რუსთაველის ქუჩა, №97 -ში მდებარე შ.პ.ს "სან პეტროლიუმ ჯორჯია"-ს იჯარით აღებული მიწის ნაკვეთი, ავტო გასაბურთი სადგურის რეკონსტრუქციის პროექტი					
არქიტექტორი		დ. რომაძე	ტ. 595 54 73 73	ფურც. №	A-3
შემოწმებელი		ი. ბახუაძე		მასშტაბი	
შემოწმებელი		ა. ხარაძე		თარიღი	2022წ

კანტონი



შ.პ.ს "სან ვებროლიუმ აორგანი"			
<i>ქ. ახალციხე, რუსთაველის ქუჩა, №97 -ში მდებარე შ.პ.ს "სან ვებროლიუმ აორგანი"-ს იჯარით აღებული მიწის ნაკვეთზე, ავტო გასაბარეთი საღებურის რეაონსტრუქციის პროექტი</i>			
არქიტექტორი		დ. რეზაიძე	ფურცელი
შემოწმა		ი. ბახუაძე	ფურც. №
შემოწმა		ა. შარვაში	მასშტაბი
		ტ: 595 54 73 73	თარიღი
			20226

Gulf Store



რემონტი/რეზერვინგი



მაღაზიის ვიტრაჟები და მინის კარი

ვიტრაჟის ფერი და მასალა

1. შავი ალუმინი
2. ევროპული წარმოების

შუშის შესასვლელი კარის სპეციფიკაცია

მზადდება ნაწრობი მინით, მაღალი ხარისხის გერმანული ანჯამებით, ჩარჩოს გარეშე. ქვედა ჩამკეტით მექანიზმით. ერთ ფრთიანი კარის შემთხვევაში ზომა არ უნდა იყოს 1100 მმ-ზე ნაკლები.

გადმოსაღები ფანჯრები

ყველა ფანჯარა რომელიც დაკავშირებულია შიდა კარით მაღაზიასთან, უნდა მოეწყოს მწერებისაგან დამცავი ბადეები

კედელზე გასაკრავი აგური

ქართული აგური წარმოებული თელავის რაიონში შპს კომფორტ პლიუსის მიერ, ზომა 23 X 5-ზე
საკონტაქტო ნომერი : 596 89 90 90



მაღაზიის ჭერი

- ჭერი უნდა გაკეთდეს თაბაშირ მუყაოს ფილებით.
- დამუშავდება და შეიღებება შავად, საღებავი შავი ანტრაციტი (ნოვას კოდი 325).
- ჭერზე მონტაჟდება ალუმინის შავი ფერის შეკედული PPP ტიპის ჭერი 60X60-ზე , მოძღობებელი:
- დიმიტრი 555 844844
- <https://www.facebook.com/eurohub.ge/>

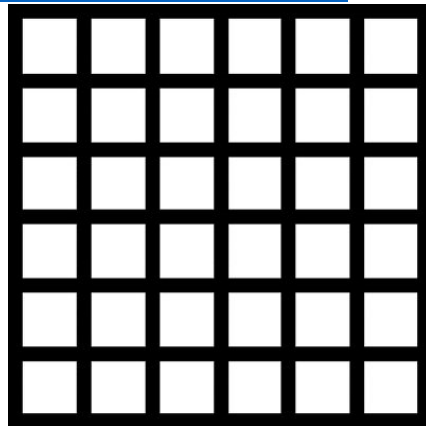

იატაკზე დასაგები ფილები

- მაღაზიაში, კაფეში და სველ წერტილებში იგება ერთი სახის კერამო გრანიტის ფილა 60X60 -ზე.

მწარმოებელი seranova თურქეთი, მოდელი Cement Antrasit 60X60 -ზე

<http://seranovaceraamic.com/icerik/detay/133/cement.html>



შენიშვნა: მოცემული ინვენტარის ვერ შოვნის და ჩანაცვლების შემთხვევაში, უნდა შეთანხმდეს დამკვეთთან!

სველ წერტილებში დასაგები მეტლახი და კაფელი

- იატაკზე და უნიტაზის უკანა კედელზე კეთდება ხის ფაქტურის კერამო გრანიტით
- მაგ: Nordic Gold GS-D3650/15X60



სველი წერტილებში დანარჩენ კედლებზე კეთდება მუქი თეთრი ფერის კერამო გრანიტის ფილებით 30X60
მაგ: Seranova Rapsody White

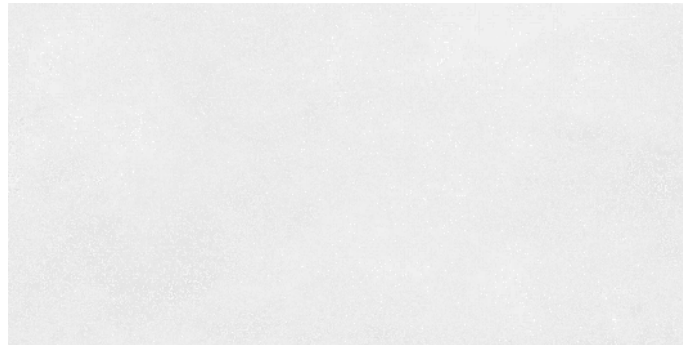

შენიშვნა: მოცემული ინვენტარის ვერ შოვნის და ჩანაცვლების შემთხვევაში, უნდა შეთანხმდეს დამკვეთთან!

უნიტაზი, ხელსაბანი და შემრევები

- ვიტრას ინდუსტრიული უნიტაზი 8-9 ლიტრიანი ჩასამონტაჟებელი ჩამრეცხი ავზით
- ხელსაბანი ნიჟარა ვიტრას ფირმის, მოკლედ ფეხით, კედელზე დასამაგრებელი
- შემრევი ჰანს გროჰეს ფირმის კოლექცია Logis ფერი (ვერცხლისფერი)
- მაგ:

IDEAL



შენიშვნა: მოცემული ინვენტარის ვერ შოვნის და ჩანაცვლების შემთხვევაში, უნდა შეთანხმდეს დამკვეთთან!

შიდა კარები

- შიდა კარები მზადდება MDF-ის მასალით რომელიც იქნება დაშპონილი მუხით და ნახევარი მხარე შეღებილი. საღებავის კოდი (RAL 7012)
- გალფის მიერ შერჩეული მწარმოებლებია:
- 1. შპს „იფანი“ 568-98-11-00



ელექტრო სამონტაჟო სამუშაოები

- ყველა ჩამრთველი და როზეტი უნდა იყოს დამიწებით და შავი ფერის.
- დარბაზში განთავსებულია როზეტებს უნდა ჰქონდეს USB პორტი.



 the Atlantic



იატზე სამონტაჟო
დახურული ტიპის
როზეტი



განათება

- ყველა მაგიდის თავზე ყენდება ნარინჯისფერი სანათები დარბაზში, ასევე სალარო ზონის თავზეც (სალაროს სიდიდის მიხედვით რაოდენობრივად)
- შუაში განთავსებული თაროების შემთხვევაში ყენდება ცალკე იმპულსური ზონისათვის რელსზე მიმაგრებული პროექტორები
- მაღაზიის ძირითადი განათება არის ნეიტრალური (ნებისმიერი ტიპის სანათისათვის)
- სურათები იხილით შემდეგ სლაიდზე.

მაღაზრის და კაფის ინტერიერის სურათები

